

DE: F·E·S·A DIRECCION TECNICA
A: TODOS LOS CLUBES, FEDERACIONES Y DEPORTISTAS INDEPENDIENTES
ASUNTO. OPEN COMUNITAT VALENCIANA ATLETISME ADAPTAT'2007

Por la presente se convoca el
**OPEN COMUNITAT VALENCIANA
ATLETISME ADAPTAT'2007**

1. FECHA: DOMINGO 22 de ABRIL de 2007

2. LUGAR: Pistas Estadio del Turia (TRAMO III). Valencia

3. NORMATIVA DE PARTICIPACIÓN

3.1. Todos los atletas que deseen participar, deberán tener la licencia federativa correspondiente y su clasificación funcional realizada, debiendo hacerlo **únicamente en las pruebas autorizadas para su clase funcional o categoría.**

3.2. Se utilizará en la terminología internacional de IPC en la catalogación de las clases:

F : para los concursos.

T : para las carreras

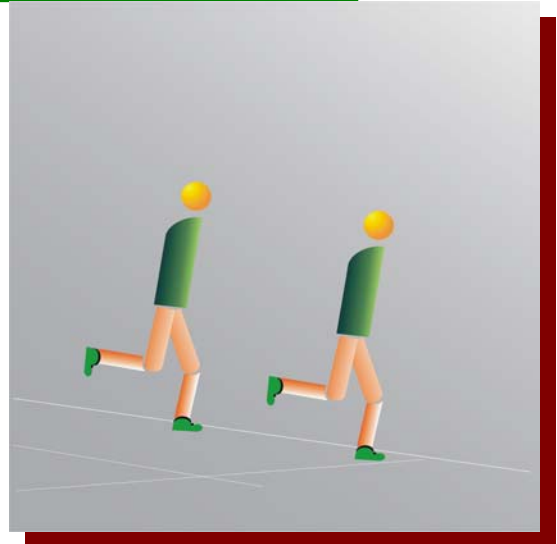

CLASE	TIPO DE DISCAPACIDAD
11-12	CIEGOS Y DEFICIENTES VISUALES
20	DISCAPACITADOS INTELECTUALES
31-38	PARALÍTICOS CEREBRALES
F40	"LES AUTRES". LANZAMIENTOS
42-44-46	FISICOS A PIE
T51-52-53-54	FISICOS SILLA DE RUEDAS. CARRERAS
F52-54-55-56-57	FISICOS SILLA DE RUEDAS. LANZAMIENTOS

3.3. En los concursos Open, en lanzamientos, los atletas participarán con el peso del artefacto correspondiente a su categoría. En saltos "Open" se harán las adaptaciones correspondientes para la categoría de Ciegos y Deficientes Visuales con respecto a las tablas de batida

También dependiendo del número de inscripciones se podrán unir concursos en categoría masculina y femenina, para agilizar la labor de los jueces.

3.4. En carreras siempre que haya series, se intentará agrupar a los atletas por discapacidades.

Si en esta modalidad participan sordos, la salida se realizará con su adaptación correspondiente.

3.5. Para discapacitados intelectuales se establecen pruebas adaptadas acordes a su nivel de competencia deportiva, estableciendo unas marcas máximas recomendadas.

Estas pruebas y marcas máximas recomendadas son:

Monestir de Poblet, 30-32 bajo. 46015 Valencia. Teléfono 96 346 57 26 · Fax 96 348 37 56

Correo electrónico: <mailto:direccion-tecnica@fesa.es>

MASCULINO	PRUEBA	FEMENINO
11,20	80 M.L.	14,00
2:45,00	800 M.L.	3:20,00
(3KG) 10,00 M	PESO	(2 KG) 8,50 M.
4 M	SALTO LONGITUD	3 M

También podrán participar en estas pruebas adaptadas los atletas menores de 18 años que por nivel de competencia no deseen participar en la clase Open. Para ello deberán notificarlo en la inscripción. Ej: PRUEBA: S. Longitud Adap. ; 800 M.L. Adap.

CALENDARIO PRUEBAS / CATEGORÍAS:

El orden de disputa de las pruebas así como la agrupación de atletas en diferentes categorías se establecerá en función de las inscripciones recibidas.

CLASE	MASCULINO	HORA	FEMENINO	CLASE
OPEN	800 M.L.	10,00	800 M.L.	OPEN
OPEN	SALTO DE ALTURA		LANZAMIENTO PESO	OPEN
F32	LANZAMIENTO CLUB		LANZAMIENTO CLUB	F32
T20 ADAP	800 M.L.	10,10		
		10,15	800 M.L.	T20 ADAP
T51-54	800 M. SILLA	10'20	800 M.SILLA	T51-54
F 32	LANZ. BALON 3 KG	10'30	LANZ. BALON 3 KG	F32
OPEN	LANZAMIENTO PESO		SALTO LONGITUD	OPEN
OPEN	5000M.L.+ 3KM MARCHA		5000 M.L. + 3KM MARCHA	OPEN
F31	LANZAMIENTO ALTURA	10,50	LANZAMIENTO ALTURA	F31
			SALTO DE ALTURA	OPEN
OPEN	SALTO LONGITUD	11,00	400 M.L.	OPEN
OPEN	400 M.L.	11'10		
T51-54	400 M. SILLA	11,15	400 M. SILLA	T51-T54
T20 ADAP + SUB 18	80 M.L.	11'20		
		11'30	80 M.L.	T20 ADAP + SUB 18
F31	LANZ. DISTANCIA		LANZ. DISTANCIA	F31
OPEN	100 M.L.	11'40	LANZ. DISCO 1 KG	OPEN
T20 ADAP	SALTO LONGITUD		SALTO LONGITUD	T20 ADAP
OPEN		11'50	100 M.L.	OPEN
T32-34 T51-54	100 M. SILLAS	12' 00	100 M. SILLAS	T32-34 T51-54
OPEN	LANZ. DISCO	12'10	1500 M.L.	OPEN
OPEN	1500 M.L.	12'20	LANZ. JABALINA	OPEN
OPEN	TRIPLE SALTO		TRIPLE SALTO	OPEN
F20 ADAP	LANZ. PESO 3 KG	12'30	LANZ. PESO 2 KG	F20 ADAP
T51-54	1500 M. SILLA		1500 M.L. SILLA	T51-54
OPEN	200 M.L.	12'40		
OPEN	LANZ. JABALINA	12'50	200 M.L.	OPEN
T32-34 T51-54	200 M. SILLA	13'00	200 M. SILLA	T32-34 T51-54
	ENTREGA MEDALLAS	13'30	ENTREGA MEDALLAS	

4. INSCRIPCIONES:

Monestir de Poblet, 30-32 bajo. 46015 Valencia. Teléfono 96 346 57 26 · Fax 96 348 37 56
Correo electrónico: <mailto:direccion-tecnica@fesa.es>

4.1. Podrán inscribirse al OPEN COMUNITAT VALENCIANA ATLETISME ADAPTAT'2007 **deportistas con cualquier tipo de discapacidad**, siempre y cuando tengan licencia autonómica en vigor, excepto aquellos deportistas que pertenezcan a otras Federaciones Territoriales, los cuales deberán tener licencia de *ATLETISMO* de la Federación Española o autonómica correspondiente.

4.2. Se admitirán exclusivamente las inscripciones recibidas en F·E·S·A hasta las **20.00h. del martes día 17 de Abril**.

4.3. Las inscripciones se formalizarán cumplimentando el formulario adjunto y remitiéndolo a F·E·S·A antes de la fecha indicada por fax 96 348 37 56 o por correo electrónico: direccion-tecnica@fesa.es

4.4. Cada Club, Escuela o delegación podrá inscribir a cuantos atletas desee por categoría y prueba.

4.5. Cada deportista podrá inscribirse a un máximo de tres pruebas.

4.6. En las pruebas Open, podrán participar **atletas sin discapacidad con ficha en vigor por la FACV**, fuera de concurso, solicitando su participación mediante la inscripción en el formulario adjunto y con los plazos anteriormente descritos.

5. CONTROL DE LAS PRUEBAS Y SUPERVISION GENERAL

Las pruebas estarán controladas por el Colegio de Jueces de la Federación de Atletismo de la Comunidad Valenciana.

La supervisión general del OPEN COMUNITAT VALENCIANA ATLETISME ADAPTAT'2007 recaerá en la Federación de Deportes Adaptados C.V.

6. TROFEOS

Se entregará *medalla* al primer@ clasificado@ en cada una de las categorías que se establezcan finalmente, y *medalla* al segund@ y tercer@ clasificado@, atendiendo al siguiente criterio: medalla al segundo clasificado siempre que existan tres o más inscritos en la categoría, y medalla al tercer clasificado siempre que existan cuatro o más inscritos en la categoría

7.- ALOJAMIENTO

Los atletas y acompañantes, que deseen alojarse cerca de las pistas podrán hacerlo en la Residencia Petxina.

Telf: 96 354 04 10 Movil: 655 593 977. Fax: 96 382 02 88

E-mail: correo@residenciadeportiva.com web: <http://www.residenciadeportiva.com/>.

El precio por persona y día de pensión completa es de 34,18 + IVA

8. DISPOSICION FINAL

Cualquier modificación a la presente circular, será notificada a los Clubes en el plazo más breve posible.

La interpretación y aplicación de estas normas será de exclusiva competencia de F·E·S·A.

Los inscritos a esta Competición aceptan todos los puntos que preceden a esta disposición

