

DE: F·E·S·A DIRECCION TECNICA
A: TODOS LOS CLUBES, FEDERACIONES Y DEPORTISTAS INDEPENDIENTES
ASUNTO. OPEN COMUNITAT VALENCIANA ATLETISME ADAPTAT'2011

Por la presente se convoca el
**OPEN COMUNITAT VALENCIANA
ATLETISME ADAPTAT'2011**

1. FECHA: SÁBADO 7 DE MAYO DE 2011

2. LUGAR: Pistas Estadio del Turia (TRAMO III). Valencia

3. NORMATIVA DE PARTICIPACIÓN

3.1. Todos los atletas que deseen participar, deberán tener la licencia federativa correspondiente y su clasificación funcional realizada, debiendo hacerlo **únicamente en las pruebas autorizadas para su clase funcional o categoría.**

3.2. Se utilizará en la terminología internacional de IPC en la catalogación de las clases:

F : para los concursos.

T : para las carreras

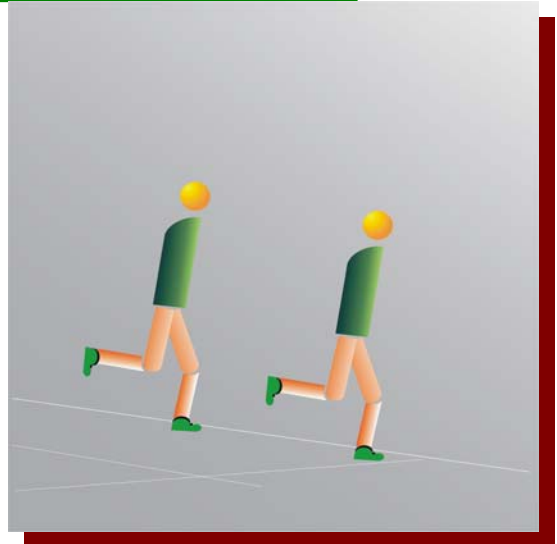

CLASE	TIPO DE DISCAPACIDAD
11-12	CIEGOS Y DEFICIENTES VISUALES
20	DISCAPACITADOS INTELECTUALES
31-38	PARALÍTICOS CEREBRALES
F40	"LES AUTRES". LANZAMIENTOS
42-44-46	FISICOS A PIE
T51-52-53-54	FISICOS SILLA DE RUEDAS. CARRERAS
F52-54-55-56-57	FISICOS SILLA DE RUEDAS. LANZAMIENTOS

3.3. En los concursos Open, en lanzamientos, los atletas participaran con el peso del artefacto correspondiente a su categoría. En saltos "Open" se harán las adaptaciones correspondientes para la categoría de Ciegos y Deficientes Visuales con respecto a las tablas de batida

También dependiendo del número de inscripciones se podrá juntar concursos en categoría masculina y femenina, para agilizar la labor de los jueces.

3.4. En carreras siempre que hayan series, se intentará agrupar a los atletas por discapacidades.

Si en esta modalidad participan sordos, la salida se realizara con su adaptación correspondiente.

3.5. Para discapacitados intelectuales se establecen pruebas adaptadas, más acordes a su nivel de competencia deportiva, estableciendo unas marcas máximas recomendadas.

Estas pruebas y marcas máximas recomendadas son:

MASCULINO	PRUEBA	FEMENINO
11,20	80 M.L.	14,00
2:45,00	800 M.L.	3:20,00
(3KG) 10,00 M	PESO	(2 KG) 8,50 M.
4 M	SALTO LONGITUD	3 M

También podrán participar en estas pruebas adaptadas, atletas menores de 18 años que quieran participar en las mismas y que por nivel de competencia no deseen participar en la clase Open. Para ello deberán notificarlo en la inscripción. Ej: PRUEBA: S. Longitud Adap. ; 800 M.L. Adap.

CALENDARIO PRUEBAS / CATEGORÍAS:

El orden de disputa de las pruebas así como la agrupación de atletas en diferentes categorías se establecerá en función de las inscripciones recibidas.

CLASE	MASCULINO	HORA	FEMENINO	CLASE
OPEN	LANZAMIENTO DE PESO	17:00	LANZAMIENTO DE PESO	OPEN
			100 M. LISOS	OPEN
F32	LANZAMIENTO MEDICINAL 3KG			
OPEN	100 M. LISOS	17.10		
T51-52-53-54	100 M. LISOS	17.20		
T20	80 M. LISOS	17.30		
OPEN	800 M. LISOS	17.40		
T51-52-53-54	800 M. LISOS	17,50		
F51-52-53-54	LANZAMIENTO DE PESO	18,00	LANZAMIENTO DE PESO	F51-52-53-54
T20	800 M. LISOS	18:00		
OPEN	LANZAMIENTO DE JABALINA	18,10	800 M.L	OPEN
		18: 15	ENTREGA DE MEDALLAS FEMENINAS DE LANZ. PESO y 100 M.L	
ENTREGA DE MEDALLAS DE LANZ PESO, LANZ BALON MEDICINAL,100, 80 Y 800 M.L		18:20		
OPEN	5000 M. LISOS	18:25		
OPEN	400 M. LISOS	18,50		
		18:55	400 M. LISOS	OPEN
OPEN	LANZAMIENTO DISCO	19,00	ENTREGA DE MEDALLAS 800 Y 400 M.L	
OPEN	SALTO DE LONGITUD			
T51-52-53-54	400 M. LISOS	19:10	LANZAMIENTO DE DISCO /JABALINA	F51-52-53-54
OPEN	1.500 M.L	19:20		
T 54	1.500 M.L	19:30		
ENTREGA DE MEDALLAS DE LANZ DE JABALINA, 5000 M.L., 400M.L., 1500 M.L.,			19:40	
		19:45	200 M. LISOS	OPEN
OPEN	200 M.L . LISOS	19'55		
T51-52-53-54	200 M.L . LISOS	20:00		
ENTREGA DE MEDALLAS RESTO DE PRUEBAS		20:10	ENTREGA DE MEDALLAS RESTO DE PRUEBAS	

Nota: en el caso de que en algunas pruebas haya menos de 3 personas inscritas, la organización podrá decidir la eliminación de la prueba

4. INSCRIPCIONES:

4.1. Podrán inscribirse al OPEN COMUNITAT VALENCIANA ATLETISME ADAPTAT'2011 **deportistas con cualquier tipo de discapacidad**, siempre y cuando tengan licencia autonómica en vigor, excepto aquellos deportistas que pertenezcan a otras Federaciones Territoriales, los cuales deberán tener licencia de *ATLETISMO* de la Federación Española o autonómica correspondiente.

4.2. Se admitirán exclusivamente las inscripciones recibidas en FESA hasta las **13.00h. del miércoles 4 de mayo de 2011.**

4.3. Las inscripciones se formalizarán cumplimentando el formulario adjunto y remitiéndolo a F·E·S·A antes de la fecha indicada por fax 96 348 37 56 o por correo electrónico: <mailto:direccion-tecnica@fesa.es>

4.4. Cada Club, Escuela o delegación podrá inscribir a cuantos atletas desee por categoría y prueba.

4.5. Cada deportista podrá inscribirse a un máximo de tres pruebas.

4.6. En las pruebas Open, podrán participar **atletas sin discapacidad con ficha en vigor por la FACV**, fuera de concurso, solicitando su participación mediante la inscripción en el formulario adjunto y con los plazos anteriormente descritos.

5. CONTROL DE LAS PRUEBAS Y SUPERVISION GENERAL

Las pruebas estarán controladas por el Colegio de Jueces de la Federación de Atletismo de la Comunidad Valenciana.

La supervisión general del OPEN COMUNITAT VALENCIANA ATLETISME ADAPTAT'2011 recaerá en la Federación de Deportes Adaptados C.V.

6. TROFEOS

Se entregará *medalla* al primer@ clasificad@ en cada una de las categorías que se establezcan finalmente, y *medalla* al segund@ y tercer@ clasificado@, atendiendo al siguiente criterio: medalla al segundo clasificado siempre que existan tres o más inscritos en la categoría, y medalla al tercer clasificado siempre que existan cuatro o más inscritos en la categoría

7. DISPOSICION FINAL

Toda modificación referente a cualquiera de los puntos y contenidos de esta circular, será notificada a los Clubes y deportistas convenientemente.

ALOJAMIENTO

Los atletas y acompañantes, que deseen alojarse cerca de las pistas a un precio muy razonable, podrán hacerlo en la Residencia Petxina, junto a las pistas donde se celebra la competición. Telf: 96 354 04 10 Movil: 655 593 977. Fax: 96 382 02 88

E-mail: correo@residenciadeportiva.com web: www.residenciadeportiva.com