

ATLETISMO

Provincial Valencia

Circular nº 9/2009

Delegación Valencia

CAMPEONATO PROVINCIAL INDIVIDUAL Y POR EQUIPOS

ESCOLAR DE CROSS JJ.DD VALENCIA

I CROSS VILA DE L'ALCUDIA

DIA: 25/01/09

LUGAR: Llit del Riu Magre (L'Alcudia)

ORGANIZA: Club Atletisme L'Alcudia

La Federación de atletismo de la Comunidad Valenciana-Delegación de Valencia y la Dirección Territorial de Deportes de Valencia, convocan la final provincial escolar de Cross, para las categorías Alevín, Infantil, Cadete y Juvenil con el siguiente reglamento:

- Participación:** Podrán participar todos los atletas de categoría Alevín, Infantil, Cadete y Juvenil de la provincia de Valencia, con licencia escolar en vigor para la presente temporada.
- Inscripción:** Deberá remitirse al organizador antes del miércoles 21/01/09 a las 22h00, en la plantilla de Excel que se puede descargar de la pagina web <http://www.atletismelalcudia.com> y una vez rellena se deberá enviar al correo electrónico club@atletismelalcudia.com.
- Confirmación y recogida de dorsales:** Se realizará en la secretaria de la prueba por el delegado del club, debidamente acreditado, **hasta 45' antes de la prueba a participar**, en el lugar señalado en la instalación. Los dorsales se entregaran en el momento de la confirmación.
- Organización:** La entidad organizadora **CLUB ATLETISME L'ALCUDIA** podrá establecer normas adicionales para el desarrollo de la competición, siempre y cuando estén conformes a la normativa de campo a través y a las normas de petición y organización de competiciones del calendario oficial para la temporada 2008/2009.
- Premiaciones:** Además de todos los premios que entregue la organización, los/as tres primeros/as Clasificados/as en cada una de las pruebas del campeonato provincial escolar de Cross de Valencia (Categorías alevín, Infantil, Cadete y Juvenil), obtendrán medalla y el título de campeones provinciales escolares de Valencia. Además tendrán trofeo los tres primeros equipos masculinos y femeninos (alevines, infantiles, cadetes y juveniles). La clasificación, se realizará puntuando a los 4 primeros deportistas de cada entidad.

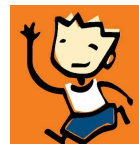

ATLETISMO

Provincial Valencia

Todos los deportistas que opten a estos premios, tanto individuales como por equipos, tienen que estar inscritos en los JJDD y aportar la hoja de inscripción en los mismos, junto con la licencia validada y licencia y original del D.N.I o pasaporte para los infantiles, cadetes y juveniles si se les solicita.

Todos los premiados, acudirán a la zona de entrega de medallas y/o trofeos, para proceder a la entrega de la misma, no más tarde de 5 minutos después de haberse dado los resultados oficiales por megafonía.

6. Reclamaciones: Un atleta, o en su nombre un delegado acreditado, podrá realizar una reclamación oral al juez árbitro, no más tarde de 30 minutos después de comunicarse oficialmente los resultados. Si es desestimada se podrá recurrir por escrito al jurado de apelación, haciendo un deposito de 100€. Si no hay jurado de apelación, la decisión del juez árbitro será inapelable.

7. Disposición final: Todo lo no previsto en el presente reglamento, se regirá por las normas generales de competición de la F.A.C.V, R.F.E.A e I.A.A.F. para la presente temporada.

8. Horario:

Hora	Categoría	Año	distancia	vueltas
10.20	ALEVIN FEMENINO	98/99	1000m	1B
10.30	ALEVIN MASCULINO	98/99	1700m	2B
10.45	INFANTIL FEMENINO	96/97	1700m	2B
10.55	INFANTIL MASCULINO	96/97	2300m	1C
11.10	CADETE FEMENINO	94/95	2300m	1C
11.25	CADETE MASCULINO	94/95	4300m	2C
12,25	JUVENIL FEMENINO	92/93	4300m	2C
12.40	JUVENIL MASCULINO	92/93	6300m	3C

Valencia, 15 de Enero de 2009
Delegación Provincial Valencia