



# ATLETISMO

## Provincial Valencia

CIRCULAR Nº17/2009

**2ª Modificación**

### **CAMPEONATO PROVINCIAL CADETE P.C. + CONTROL JUVENIL**

**FECHA:** 1 de febrero del 2009

**LUGAR:** Valencia Luis Puig

**ORGANIZA:** C.A. L'Alcudia

**PARTICIPANTES:** Podrán participar todos aquellos atletas Cadete (nacidos en 1994-95) pertenecientes a la Provincia de Valencia que estén en posesión de la licencia de los Jocs Esportius de la Comunitat Valenciana, junto con la hoja de inscripción en los Jocs Esportius. También podrán participar los atletas juveniles que tengan tramitada su correspondiente licencia escolar por la Delegación de Valencia. Dicha documentación **deberán aportarla el día de la prueba.**

**INSCRIPCIONES:** Las fichas de inscripción, la confirmación y acreditación de los/as participantes se deberán presentar en la secretaria de la prueba hasta **45´ antes del inicio de la prueba a realizar.** Los imperdibles y dorsales correrán a cargo de cada atleta.

**NORMATIVA:** Cada atleta sólo podrá realizar un **máximo de dos pruebas por jornada.** En las pruebas de peso y longitud los/as atletas realizarán 4 intentos y se mantendrá el orden de participación durante todo el concurso.

**DORSALES:** Una vez tramitada la inscripción y licencia cada uno en su Ayuntamiento respectivo, se deberá pasar por los Delegación Territorial de Valencia del C.V.E. (C/ Avellanas 14, 2º - 963985100) para solicitar el nº de dorsal y validar la licencia si es el caso.

**ACCESOS A LA PISTA:** La entrada a la pista será obligatoriamente por la cámara de llamadas, por los pasillos destinados al efecto, siendo llamados a pista 15 minutos antes del comienzo de cada prueba. El abandono de la pista se realizará por los pasillos correspondientes cómo y cuándo autorice el juez al efecto.

**PREMIACIONES:** Se entregarán medallas a los/as tres primeros/as atletas CADETES de cada prueba perteneciente al campeonato provincial. Debiendo acudir estos/as, a recoger la misma, no más tarde de 5´ una vez dados los resultados por megafonía. Recordamos que los Juveniles actúan a modo de CONTROL.

**NOTA:** *La organización podrá establecer normas adicionales a la presente normativa para el perfecto funcionamiento de la competición si fuese necesario, comunicándolas con suficiente antelación a todas las partes implicadas. Todo aquello que no esté contemplado en la presente normativa se resolverá según las normas de la F.A.C.V., la R.F.E.A. y la I.A.A.F. para la temporada 2008-2009.*

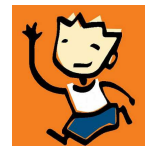

# ATLETISMO

## Provincial Valencia

### CAMPEONATO PROVINCIAL CADETE P.C + CONTROL JUVENIL

**FECHA:** 1 de Febrero del 2009

**LUGAR:** Valencia Luis Puig

**ORGANIZA:** C.A. L'Alcudia

**2ª MODIFICACIÓN**

### HORARIO DE LA COMPETICIÓN

MASCULINO	HORA	FEMENINO
60m.l CAD Peso JUV Pértiga CAD-JUV Triple CAD Altura CAD-JUV	10:00	Peso JUV Pértiga CAD-JUV
	10:15	60m.l CAD
60m.v CAD-JUV	10:30	
Peso CAD	10:45	60m.v CAD-JUV Triple CAD
1000m.l CAD	11:00	
Longitud CAD	11:15	1000m.l CAD Altura CAD-JUV
3000m.l CAD-JUV	11:30	Peso CAD
	11:45	3000m.l CAD-JUV
300m.l CAD	12:00	Longitud CAD
	12:10	300m.l CAD
200m.l. JUV	12:20	
	12:30	200m.l. JUV
<b>600m.l CAD</b>	<b>12:35</b>	
	<b>12:40</b>	<b>600m.l. CAD</b>

Todos los atletas deben tener tramitada su licencia escolar INCLUIDOS LOS ATLETAS JUVENILES.

CADENCIA DE LOS LISTONES	
PERTIGA	Mínima solicitada posible y de 20 en 20 hasta 2,00 + 10Cm
ALTURA MASCULINA	1,30 + 1,40 + 1,50 + 1,55 + 1,60 + 3Cm.
ALTURA FEMENINA	1,20 + 1,25 + 1,30 + 1,35 + 1,39 + 1,43 + 1,45 + 2Cm.