

Cross Sant Joan

8 Enero
2017



AJUNTAMENT DE SANT JOAN
D'ALACANT

WWW.CLUBATLETISMESANTJOAN.ES



CAMPEONATO PROVINCIAL FEDERADO DE CROSS

JUNTO A POLIDEPORTIVO SANT JOAN

Pruebas federadas y no federadas

Categorías desde 2011 en adelante.

Federados y niños gratis

Inscripción no federado 3€

<http://clubatletismesantjoan.es/cross>

ORGANIZAN



COLABORAN



REGLAMENTO CROSS SANT JOAN

Artículo 1. Organización

El Club Atletisme Sant Joan, junto al Ayuntamiento de Sant Joan d'Alacant, con la autorización y supervisión de la Federación de Atletismo de la C.V., organizan el **Domingo 8 de Enero de 2017**, en los campos anexos al Polideportivo Municipal de Sant Joan, el:

- Campeonato Provincial Individual Federado de Campo a Través
- II Cross Escolar Juegos Municipales Sant Joan
- I Cross Popular "A to Trapo"
- Prueba puntuable Circuito Autonómico Cross C.V.

Artículo 2. Horario y distancias

El horario y las distancias están reflejadas en el anexo a continuación del presente reglamento.

También estará disponible en la página web:

www.clubatletismesantjoan.es y redes sociales de:

- clubatletismesantjoan
- Jocs Municipals Sant Joan

Artículo 3. Participantes

Podrán participar todos los atletas desde la categoría **Prebenjamín (año 2011)**, hasta **la categoría veteranos**, que se inscriban **hasta el Jueves 5 de enero a las 12:00h. No se admitirán el día de la prueba.**

Artículo 4. Inscripción por tipos de Licencia

- a) **Atletas federados de cualquier categoría, así como los escolares con licencia de rendimiento de la C.V de las categorías de Alevín a Cadete,**

realizarán su inscripción a través de sus clubes mediante la plataforma EXTRANET RFEA. Los atletas **federados independientes** deberán mandar email a sectecnica@facv.es mediante el formulario de atletas independientes disponible en reglamentos en www.facv.es

- b) **Atletas benjamines a juveniles (o alevines a cadetes sin licencia de rendimiento) que vayan a participar a través de los JJMM de Sant Joan,** realizarán su inscripción mediante formulario a través de la página web:

www.clubatletismesantjoan.es.

- i) **Será requisito imprescindible estar inscrito mediante triptico de participación de los JECV de Conselleria** (a efectos de contar con el seguro de accidente deportivo de los JECV)
- ii) La inscripción tiene que haber sido tramitada en los Ayuntamientos a los que pertenezcan los participantes.
- c) **Atletas sin licencia para participar en la carrera popular, Atletas escolares de Categoría Prebenjamín (2011-2010) o escolares sin licencia municipal o de rendimiento,** se inscribirán a través del formulario disponible en www.clubatletismesantjoan.es, **debiendo abonar 2€ en concepto de gastos de seguro de accidente deportivo**

Artículo 5. Equipaciones y Dorsales

Será obligatorio para los atletas federados competir con la equipación del club al que representan.

El dorsal deberá llevarse visible y a la altura del pecho.

Artículo 6. Recogida de dorsales / Chips

Los atletas con licencia escolar de rendimiento participarán con el dorsal correspondiente a su licencia de rendimiento. Si bien deberán recoger el chip en secretaría, confirmando su participación.

Para el resto de categorías, se podrá recoger en las carpas de secretaría desde 1h antes del inicio de la primera carrera, y hasta 45´ antes del inicio de la carrera a disputar correspondiente.

En las categorías con pago de inscripción, se abonará el importe correspondiente junto a la recogida del dorsal.

Todos los atletas deberán devolver el chip a la llegada a meta, mediante la entrega en las cestas habilitadas para ello. Los chips no entregados, serán cargados a los atletas y a sus clubes con un coste de 9€ por chip.

Artículo 7. Premiaciones

Recibirán medallas:

- Los 3 primeros/as clasificados/as de las categorías juvenil a Senior.
- los 3 primeros/as clasificados/as del Cto Provincial Individual Federado de Alicante de Campo a Través de categorías Juvenil a Senior.

- Los 3 primeros/as clasificados/as escolares de las categorías de Pre-benjamín a Cadete.
- Los 3 primeros/as clasificados/as absolutos de la Carrera popular.
- Los 3 primeros veteranos de cada una de las categorías de veteranos (clasificación conjunta federada y popular)

Habrà trofeo al equipo ganador por equipos, de cada una de las categorías, puntuando 4 atletas en categoría masculina y 3 en categoría femenina.

Artículo 8. Reclamaciones

Las reclamaciones se realizarán al Juez Árbittro no más tarde de 30´ de haberse publicado los resultados oficiales. La decisión final será inapelable.

Artículo 9. Servicio Médico

El Ayuntamiento de Sant Joan d´Alacant dispondrá de un servicio médico y ambulancia en el Circuito. La organización no se hace responsable de los daños morales o materiales que puedan sufrir los participantes y/o espectadores durante el transcurso de la prueba.

Artículo 10. Aceptación del reglamento

La inscripción en la prueba supone la total aceptación del presente reglamento.

Artículo 11.

Todo lo no dispuesto en el presente reglamento se regirá por las Normas Generales de la FACV y la RFEA para la presente temporada.

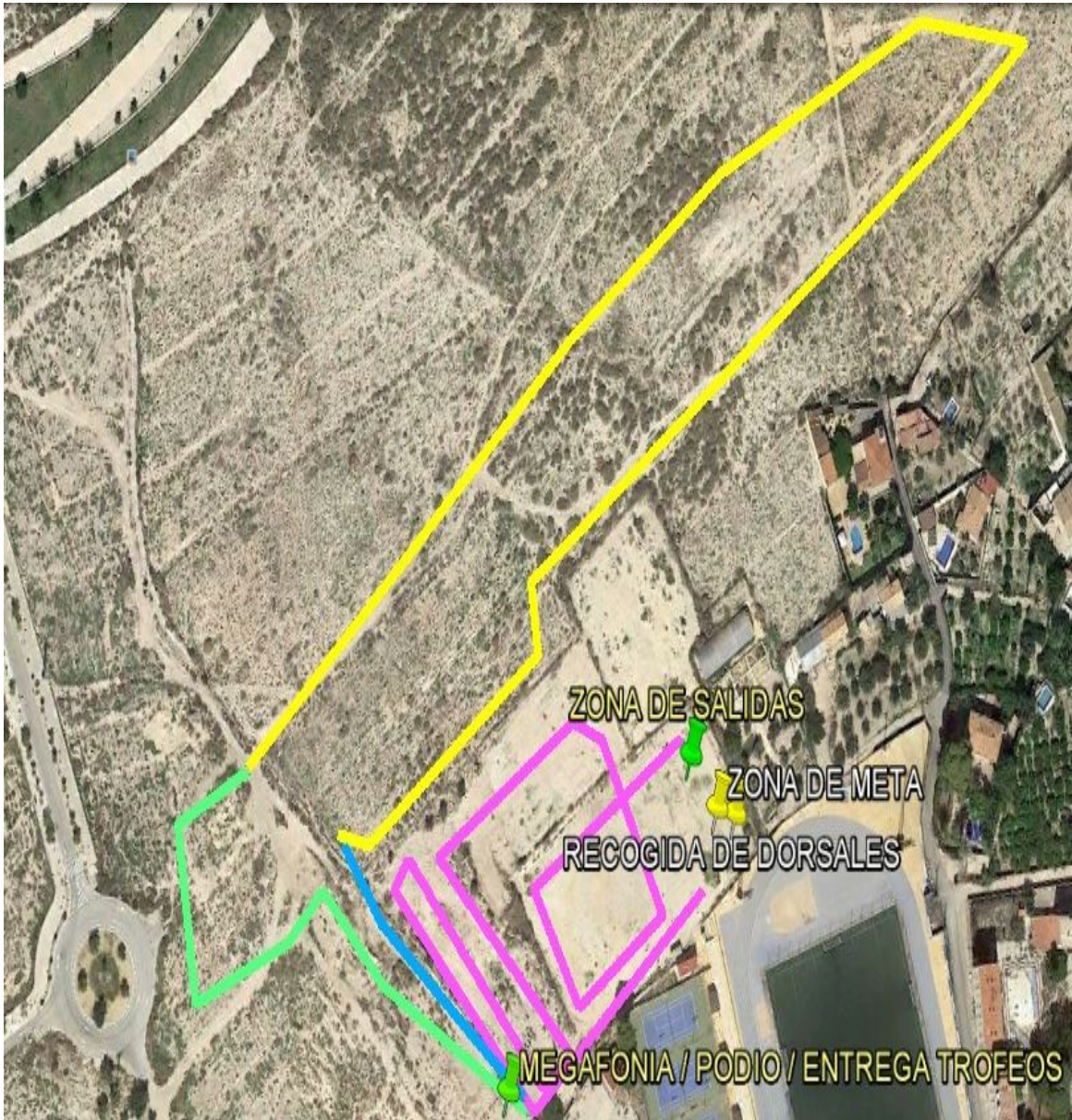

| | CATEGORIAS | | DISTANCIA | CIRCUITO |
|-------|------------------|------------|-----------|----------|
| 9:45 | POPULAR | MASC Y FEM | 5469 | 3D |
| | VETERANO | MASC Y FEM | | |
| 10:15 | JUVENIL | MASCULINO | 4646 | 1B+2D |
| | JUNIOR | FEMENINO | | |
| 10:40 | CADETE | MASCULINO | 3646 | 2D |
| | JUVENIL | FEMENINO | | |
| 11:00 | CADETE | FEMENINO | 2523 | 1D+1A |
| 11:15 | INFANTIL | MASCULINO | 2523 | 1D+1A |
| 11:30 | INFANTIL | FEMENINO | 1400 | 2A |
| | JUNIOR | MASCULINO | | |
| 11:40 | SENIOR / PROMESA | FEMENINO | 7292 | 4D |
| 12:25 | PRE-BENJ | MASCULINO | 520 | 1 A |
| | | RECORT | | |
| 12:30 | PRE-BENJ | FEMENINO | 520 | 1 A |
| | | RECORT | | |
| 12:35 | BENJAMIN | MASCULINO | 700 | 1A |
| 12:40 | BENJAMIN | FEMENINO | 700 | 1A |
| 12:45 | ALEVIN | MASCULINO | 1400 | 2A |
| 12:55 | ALEVIN | FEMENINO | 1000 | 1B |
| | | SENIOR | | |
| 13:05 | PROMESA | MASCULINO | 9115 | 5D |

CIRCUITOS

| A RECORTADO | 520 | VUELTA INTERIOR PARA BENJAMINES | ROSA |
|-------------|------|---|-------------------|
| A | 700 | VUELTA INTERIOR CON SALIDA A RECTA EXTERIOR | ROSA |
| B | 1000 | CIRCUITO A + RECTA IDA + RODEO ESCOLARES | ROSA+AZUL+V VERDE |
| C | 823 | VUELTA EXTERIOR | AMARILLA |
| D | 1823 | CIRCUITO B + CIRCUITO C | TODOS COLORES |