

Circular nº 139/2022

Valencia, 11 de mayo de 2022

COMPETICIÓN	CAMPEONATO AUTONÓMICO JECV INDIVIDUAL SUB14 A.L.
FECHA	21 de mayo de 2022
SEDE	Gandia
CONVOCA	Federación de Atletismo de la Comunidad Valenciana
CONTROL	Comité Autonómico de Jueces
ORGANIZA	C. A. Gandia-Alpesa

REGLAMENTO

1. Participación

Podrán participar todos aquellos atletas que estén en posesión de la Licencia de Rendimiento de los Jocs Esportius de la Comunitat Valenciana para la presente temporada, y que se inscriban dentro del plazo reglamentario. La Licencia de Rendimiento de los Jocs podrá ser requerida el día de la prueba.

La participación a la final se limitará en función de la inscripción de atletas para cada final autonómica teniendo como base el presente cuadro:

PRUEBAS	MÁXIMO ATLETAS
80 - 150 M.L. / 80 - 220 M.V.	24 atletas
500 M.L. - 1.000 M.L.	24 atletas
1.000 M. OBST. - 3.000 M.L. - 3 KM. MARCHA	15 atletas
CONCURSOS	12 atletas

- La selección de las marcas se realizará en función de las marcas individuales obtenidas únicamente durante la presente temporada.
 - Solo se tendrán en cuenta aquellos resultados cuyas actas estén en la FACV con anterioridad a la fecha de cierre de inscripción.
 - Cada atleta sólo podrá realizar un máximo de dos pruebas. Si realiza dos carreras solo podrá realizar una de 220 m o superior distancia. En el caso de estar clasificado en más de 2 pruebas o sólo poder realizar una por normativa tendrá que comunicar las pruebas a las que renuncia antes del límite temporal establecido para ello. En el caso de no comunicarlo se le retirará de la prueba en la que esté peor clasificado.
- 2. Inscripciones:** Se tendrán en cuenta exclusivamente las marcas realizadas en la presente temporada, **que deberán quedar debidamente registradas en el momento de realizar la inscripción a través de la plataforma RFEA.** Los atletas inscritos sin marca o inscritos con una marca peor a la real **no serán revisados por la FACV**, y quedarán por tanto con la marca de inscripción que hubiera realizado el club, aunque ésta fuera errónea. La organización se reserva el derecho a aceptar la inscripción de atletas a criterio técnico, solo en casos muy excepcionales.
- **Atletas:** Las inscripciones las realizarán las entidades escolares correspondientes a través de la plataforma habitual de la RFEA mediante la licencia escolar de rendimiento, siguiéndose estrictamente el siguiente protocolo para las mismas (**no se aceptarán ningún tipo de excepciones a dicho protocolo en forma de inscripciones fuera de plazo, cambios de prueba o marca de inscripción, etc.**):



TRÁMITE	Fecha / Hora / Observaciones
Plazo límite inscripciones	23:00 horas del lunes anterior a la competición
Publicación listados de admitidos	16:00 horas del martes anterior a la competición
Plazo de comunicación de bajas y pagos por control	<p>Hasta el miércoles anterior a la competición a las 13:00 horas</p> <ul style="list-style-type: none"> Comunicar bajas en la lista de admitidos
Secretaría de competición: confirmaciones y dorsales	<ul style="list-style-type: none"> La Secretaría de competición estará compuesta por una persona encargada de la gestión de resultados y otra persona en megafonía. El acceso a dicha Secretaría estará limitado al Juez Arbitro y al Delegado Técnico FACV, estando prohibido el acceso al resto de personas presentes en la instalación. Confirmaciones: Es obligatoria la confirmación en todas las carreras, esta se realizará en la zona que habilite el organizador de la prueba, y la hora límite es hasta una hora antes del inicio de su carrera. En los concursos la confirmación se realizará por cámara de llamadas a la hora prevista en el horario. Dorsales: serán obligatorios en todas las pruebas y será responsabilidad del propio atleta imprimirlo y aportarlo en el momento de pasar por cámara de llamadas. Deberá utilizar obligatoriamente el siguiente modelo autorellenable disponible en el siguiente enlace, manteniendo el formato indicado en el mismo: dorsales escolares JECV

- Reclamaciones:** Un atleta, o en su nombre un Delegado acreditado, podrá realizar una reclamación oral al Juez Arbitro. En caso de ser desestimada se podrá reclamar por escrito y con una fianza de 100 € al Jurado de Apelación. En caso de no existir éste la decisión del Juez Arbitro será inapelable.
- Organización:** La organización podrá establecer normas adicionales para el desarrollo de la competición a las contempladas en el Reglamento de Normas de competición y organización de competiciones del calendario oficial para la presente temporada.
El **acceso a la pista** se realizará siguiendo las directrices marcadas en el Anexo 1 de este reglamento. Todos los atletas deberán pasar por cámara de llamadas para la correspondiente revisión de la identidad de los atletas con la licencia o DNI y revisión de equipación, clavos, bolsas, dorsales, etc. Todos los atletas accederán a la pista acompañados del secretario de la prueba que les conducirá al lugar de competición, igualmente sólo abandonarán la pista cuando el juez correspondiente se lo indique.
El horario límite de presentación en cámara de llamadas está indicado en el horario de la competición.
- Premiaciones:** Los tres primeros clasificados de cada una de las pruebas acudirán a la zona de pódium para proceder a la entrega de las medallas, no más tarde de 5 minutos después de haberse dado los resultados oficiales por megafonía.
- Disposición Final:** Todo lo no previsto en el presente reglamento, se regirá por las Normas y Reglamentos de Competición de la F.A.C.V., R.F.E.A., para la presente temporada.

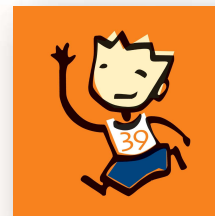

COMPETICIÓN	CAMPEONATO AUTONÓMICO JECV INDIVIDUAL SUB14 A.L.
FECHA	21 de mayo de 2022
SEDE	Gandia
CONVOCA	Federación de Atletismo de la Comunidad Valenciana
CONTROL	Comité Autonómico de Jueces
ORGANIZA	C. A. Gandia-Alpesa

HORARIO DE COMPETICIÓN

(horario provisional hasta jueves anterior a la competición a las 18h. que será definitivo con o sin modificaciones)

MUJERES	HOMBRES	CÁMARA DE LLAMADAS	SALIDA A PISTA	HORARIO
Disco		15:30	15:40	16:00
Jabalina		15:30	15:40	16:00
	Pértiga	15:00	15:10	16:00
	Longitud	15:30	15:40	16:00
Altura		15:25	15:35	16:00
220 m.v. Final "A"		15:40	15:50	16:00
220 m.v. Final "B"		15:45	15:55	16:05
220 m.v. Final "C"		15:50	16:00	16:10
	220 m.v. Final "A"	15:55	16:05	16:15
	220 m.v. Final "B"	16:00	16:10	16:20
	220 m.v. Final "C"	16:05	16:15	16:25
1000 m.l. Final "A"		16:10	16:20	16:30
1000 m.l. Final "B"		16:18	16:28	16:38
	1000 m.l. Final "A"	15:46	15:56	16:46
	1000 m.l. Final "B"	16:24	16:34	16:54
80 m.l. 1ª semifinal		16:44	16:54	17:04
80 m.l. 2ª semifinal		16:49	16:59	17:09
	Disco	16:40	16:50	17:10
Peso		16:40	16:50	17:10
80 m.l. 3ª semifinal		16:54	17:04	17:14
Longitud		16:45	16:55	17:15
	80 m.l. 1ª semifinal	16:59	17:09	17:19
	80 m.l. 2ª semifinal	17:04	17:14	17:24
	80 m.l. 3ª semifinal	17:09	17:19	17:29
500 m.l. Final "A"		17:16	17:26	17:36

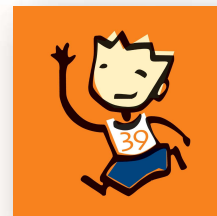

MUJERES	HOMBRES	CÁMARA DE LLAMADAS	SALIDA A PISTA	HORARIO
500 m.l. Final "B"		17:24	17:34	17:44
	500 m.l. Final "A"	17:32	17:42	17:52
	500 m.l. Final "B"	17:40	17:50	18:00
3000 m.l.		17:50	18:00	18:10
	Peso	17:40	17:50	18:10
	Jabalina	17:50	18:00	18:20
	Altura	17:45	17:55	18:20
Pértiga		17:30	17:40	18:30
	Triple	18:00	18:10	18:30
80 m.l. Final		18:10	18:20	18:30
	80 m.l. Final	18:15	18:25	18:35
	3000 m.l.	18:25	18:35	18:45
80 m.v. 1ª semifinal		18:45	18:55	19:05
80 m.v. 2ª semifinal		18:50	19:00	19:10
80 m.v. 3ª semifinal		18:55	19:05	19:15
	80 m.v. 1ª semifinal	19:00	19:10	19:20
	80 m.v. 2ª semifinal	19:05	19:15	19:25
	80 m.v. 3ª semifinal	19:10	19:20	19:30
Martillo		19:00	19:10	19:30
1000 m.obs		19:20	19:30	19:40
	1000 m.obs	19:30	19:40	19:50
Triple		19:15	19:25	19:45
150 m.l. Final "A"		19:42	19:52	20:02
150 m.l. Final "B"		19:47	19:57	20:07
150 m.l. Final "C"		19:52	20:02	20:12
	150 m.l. Final "A"	19:57	20:07	20:17
	150 m.l. Final "B"	20:02	20:12	20:22
	150 m.l. Final "C"	20:07	20:17	20:27
	80 m.v. Final	20:17	20:27	20:37
	Martillo	20:10	20:20	20:40
80 m.v. Final		20:25	20:35	20:45
3 km Marcha		20:35	20:45	20:55
	3 km Marcha	20:55	21:05	21:15



CADENCIA DE LOS LISTONES

ALTURA MASCULINA	La más baja solicitada +10cm. hasta 1.43 - 1.48 - 1.52 +3 cm.
ALTURA FEMENINA	La más baja solicitada +10cm. hasta 1.30 - 1.35 - 1.39 - 1.43 +3 cm.
PÉRTIGA MASCULINA	La más baja solicitada +20cm. hasta 2.90m +10cm
PÉRTIGA FEMENINA	La más baja solicitada +20cm. hasta 2.40m +10cm

TABLAS EN TRIPLE SALTO

TRIPLE MASCULINO	Tabla a 8 m. (carrera máxima 15 m)*
TRIPLE FEMENINO	Tabla a 8 m. (carrera máxima 15 m)*

*En triple se podrá poner una tabla adicional según las marcas de inscripción de los atletas.