

**Circular 198/2021**  
Actualización, 19 de Mayo de 2022

|   |
|---|
| <b>XL JUEGOS DEPORTIVOS<br/>MUNICIPALES</b> |
| <b>ATLETISMO</b>                            |
| <b>Temporada 2021 / 2022</b>                |
| <b>BASES GENERALES</b>                      |
| <b>AYUNTAMIENTO DE VALENCIA</b>             |

**FEDERACIÓN DE ATLETISMO  
DE LA COMUNIDAD VALENCIANA**

AV/PÉREZ GALDÓS 25-3º  
46018 VALENCIA  
TEL.96 385 95 08  
<http://www.facv.es>  
[sectecnica@facv.es](mailto:sectecnica@facv.es)

## **FEDERACIÓN DE ATLETISMO DE LA COMUNIDAD VALENCIANA**

- ⇒ Dirección: Av. Pérez Galdós, 25-3ª 46018 Valencia
- ⇒ Teléfono: 96 3859508
- ⇒ Web: <http://www.facv.es>
- ⇒ E-mail: [sectecnica@facv.es](mailto:sectecnica@facv.es)

## **AYUNTAMIENTO DE VALENCIA FUNDACIÓN DEPORTIVA MUNICIPAL**

- ⇒ Dirección: Paseo de la Petxina, nº42 46008 Valencia
- ⇒ Oficina Técnica de los Juegos: C/ Dr. Zamenhof, 32
- ⇒ Teléfono: 633685035
- ⇒ Web: [www.deportevalencia.com](http://www.deportevalencia.com)
- ⇒ E-mail: [jocsesportius@fdmvalencia.es](mailto:jocsesportius@fdmvalencia.es)

### **INDICE**

|          |  |                  |
|----------|--|------------------|
| <b>1</b> | <b>Información General de los Juegos</b>               | <b>Pág 3</b>     |
| <b>2</b> | <b>Sistema de Competición por categorías</b>           | <b>Pág 3-5</b>   |
| <b>3</b> | <b>Inscripciones y Documentación</b>                   | <b>Pág 6-7</b>   |
| <b>4</b> | <b>Oficina Técnica de los Juegos</b>                   | <b>Pág 8</b>     |
| <b>5</b> | <b>Asistencia Médica de los JJDDMM</b>                 | <b>Pág 8</b>     |
| <b>6</b> | <b>Participación de Entidades de Fuera de Valencia</b> | <b>Pág 9</b>     |
| <b>7</b> | <b>Calendario Provisional</b>                          | <b>Pág 10</b>    |
| <b>8</b> | <b>Sistema de Competición</b>                          |                  |
|          | 8.1 Normativa de Campo a Través                        | Pág 11-15        |
|          | 8.2 Normativa de Pista Cubierta                        | Pág 16-35        |
|          | 8.3 Normativa de Aire Libre                            | Pág 36-57        |
| <b>9</b> | <b>Anexos</b>  | <b>Pág 58-62</b> |

## 1- INFORMACIÓN GENERAL DE LOS JUEGOS

La Fundación Deportiva Municipal del Ayuntamiento de Valencia en colaboración con la Federación de Atletismo de la Comunidad Valenciana organiza la Fase Municipal de los Juegos Deportivos de la Comunidad Valenciana. Estos Juegos están dirigidos a jóvenes en edad escolar, nacidos entre los años 2004 y 2013. Los jóvenes pueden participar a través de los centros educativos, clubes o cualquier entidad pública o privada, debidamente legalizada, cuyo domicilio social esté ubicado en el término municipal de Valencia.

Las presentes bases de competición de atletismo: campo a través, pista cubierta y pista al aire libre, acordadas por la F.D.M. del Ayuntamiento de Valencia y la Federación de Atletismo de la Comunidad Valenciana (incluidos los formularios de inscripción), están disponibles en la página web de la FACV: [www.facv.es](http://www.facv.es) y de la F.D.M.: [www.deportevalencia.com](http://www.deportevalencia.com).

Todo lo no contemplado en las presentes normas se regirá según las Bases Generales de los JJ.DD. de la Comunidad Valenciana de Atletismo y en última instancia por los reglamentos de competiciones de la F.A.C.V. en vigor para la presente temporada.

## 2 - SISTEMA DE COMPETICIÓN POR CATEGORÍAS

| CATEGORÍAS        | AÑOS         | TIPO DE COMPETICIÓN  | TEMPORADA                                      |
|-------------------|--------------|--|--|
| BENJAMIN<br>Sub10 | 12-13        | Competición INDIVIDUAL<br>Competición EQUIPOS<br>FASE FINAL INDIVIDUAL | CAMPO A TRAVÉS<br>PISTA CUBIERTA<br>AIRE LIBRE |
| ALEVÍN<br>Sub12   | 10-11        | Competición INDIVIDUAL<br>Competición EQUIPOS<br>FASE FINAL INDIVIDUAL | CAMPO A TRAVÉS<br>PISTA CUBIERTA<br>AIRE LIBRE |
| INFANTIL<br>Sub14 | 09-10        | Competición INDIVIDUAL<br>Competición EQUIPOS<br>FASE FINAL INDIVIDUAL | CAMPO A TRAVÉS<br>PISTA CUBIERTA<br>AIRE LIBRE |
| CADETE<br>Sub16   | 07-08        | Competición INDIVIDUAL   | CAMPO A TRAVÉS<br>PISTA CUBIERTA<br>AIRE LIBRE |
| JUVENIL<br>Sub18  | 04-05-<br>06 | Competición INDIVIDUAL   | CAMPO A TRAVÉS<br>PISTA CUBIERTA<br>AIRE LIBRE |

- Las categorías previstas en los Juegos Deportivos Municipales en la temporada 2021-22 para la competición "CARNÉ POR PUNTOS" son las de BENJAMINES y ALEVINES.
- Las categorías INFANTIL y CADETE son las contempladas en los juegos deportivos de la Generalitat Valenciana y la FACV. Podrán participar los atletas JUVENILES que tramiten su licencia escolar municipal exclusivamente a través de Entidades del ayuntamiento de Valencia, incluido los atletas federados.
- Los atletas del año 2010 podrán participar en las pruebas previstas para infantiles y/o para alevines.

## **SISTEMA DE COMPETICIÓN MUNICIPAL 2021-22 PARA LAS CATEGORÍAS BENJAMÍN y ALEVÍN**

- El sistema de competición está basado en tres fases diferenciadas donde iniciamos el desarrollo y aprendizaje de las distintas técnicas en los colegios, centros educativos y clubes de atletismo, para llegar a distintas fases de competición donde proponemos actividades más complejas con distintos ejercicios aplicativos, hasta que llegamos al modelo de competición que los niños encontrarán en la competición de nivel provincial.
- Para ello el deportista dispondrá de un carné, donde reflejaremos tanto la evolución técnica en las distintas competiciones (puntuando en las competiciones) como en las clases en su escuela de atletismo (puntuado por el monitor). El niño realizará un recorrido con este carné que le llevará a través de todas las actividades y competiciones propuestas a acceder a una FINAL con la que se concluirá el ciclo de competiciones (PISTA CUBIERTA ó AIRE LIBRE).
- Las tres fases del sistema de competición son las siguientes:
  1. **FASE ESCOLAR**, donde es el monitor el que otorgará los puntos necesarios en el carné para acceder a las competiciones municipales cuando crea que el alumno está capacitado para realizar las actividades propuestas en las competiciones. Para ello se podrá realizar competiciones internas o sistemas de control a criterio del monitor.
  2. **FASE CLASIFICATORIA**, donde los participantes acumularán los puntos necesarios para acceder a la Fase Final correspondiente de su categoría:
    - A. **COMPETICIÓN de CROSS**, sólo para el ciclo de PISTA CUBIERTA, donde tanto en la competición POR RELEVOS, como en la de EQUIPOS, a parte de la premiación propia, se otorgarán los puntos correspondientes para el carné de puntos.
    - B. **COMPETICIÓN INDIVIDUAL**, donde cada atleta podrá realizar las pruebas que desee en un recorrido libre por la pista realizando cuantas actividades y pruebas considere, acumulando puntos para su carné.
    - C. **COMPETICIÓN POR EQUIPOS**, donde los participantes agrupados en equipos, no necesariamente del mismo centro, tienen que realizar unas pruebas determinadas que se tienen que repartir entre los integrantes de dichos equipos.
  3. **FASE FINAL**, a la que asistirán todos los atletas que se hayan clasificado tras participar en la Fase Clasificatoria y consigan los puntos necesarios para su carné. La participación será conjunta masculina y femenina. Se entregarán medallas a todos los participantes.

## **SISTEMA DE COMPETICIÓN MUNICIPAL 2021-22 PARA LA CATEGORÍA INFANTIL**

La temporada 2021-22 en categoría infantil se divide como para el resto de categorías en Cross y Pista Cubierta y Aire Libre. El sistema de competición se desarrolla con el programa de pruebas oficiales para la categoría y controlada por los jueces de la Delegación de Valencia.

1. Jornadas de Cross y Pista Cubierta.
  - Campo a Través (2 Jornadas)
  - Trofeo Infantil. Participación Conjunta.
  - Campeonato por Equipos. Clasificación conjunta.
  - Final Individual. Participación conjunta.
2. Jornadas de Aire Libre.
  - Jornada de Pruebas Combinadas.
  - Competición por Equipos. Clasificación conjunta.
  - Triatlones.
  - Final Individual. Participación conjunta.

**Excepto las Jornadas de Pruebas Combinadas, el resto de Finales tendrán su premiación correspondiente.**

## **SISTEMA DE COMPETICIÓN MUNICIPAL 2021-22 PARA LA CATEGORÍA CADETE-JUVENIL**

El sistema de competición dividido en los periodos de Pista Cubierta y Aire libre se compone de las siguientes jornadas:

1. Jornadas de Cross y Pista Cubierta:
  - Campo a Través (2 Jornadas).
  - Trofeo Cadete + Control Juvenil.
  - Final Individual Cadete + Control Juvenil.
2. Jornadas de Aire Libre:
  - Jornada de Pruebas Combinadas.
  - Trofeo Cadete + Control Juvenil.
  - Jornada Cadete + Control Juvenil.
  - Final Individual Cadete + Control Juvenil.

*\* Podrán participar atletas juveniles únicamente con licencia escolar por el municipio de Valencia (incluyendo atletas federados).*

**Excepto las Jornadas de Pruebas Combinadas el resto de Finales tendrán su premiación correspondiente.**

### 3 - INSCRIPCIONES Y DOCUMENTACIÓN

Podrán participar todas las entidades (Centros educativos, Clubes deportivos y cualquier entidad pública o privada debidamente legalizada), que pertenezcan al ámbito del Ayuntamiento de Valencia y otras Entidades que lo soliciten de la Provincia de Valencia:

#### INSCRIPCIÓN A LOS JUEGOS MUNICIPALES:

##### 1º PASO- Tramitación en la Fundación Deportiva Municipal:

- La inscripción de la Entidad** se realizará a través de Internet solicitando el código de la entidad a la Fundación Deportiva Municipal a través del número **633685035**, los colegios podrán conservar el código de la temporada anterior. La ruta para el acceso a la aplicación es la siguiente <http://www.fdmvalencia.es/es/la-fundacion/intranets/>. Se rellenará la **Hoja de inscripción de los JJ.DD**, relacionando a los atletas individuales por categorías y sexo. En el momento de validar la inscripción en la intranet se generará la orden de pago en el nº de cuenta que se relacione. **El precio será de 11€ por atleta inscrito** (16€ para entidades de fuera del Municipio de Valencia). A partir de la categoría Infantil es obligatorio poner el **D.N.I./Pasaporte**.
- En cada hoja de inscripción para JJDD se tendrá que reflejar el nombre del entrenador del equipo participante (máximo 3 equipos que pueden ser mixtos). Cada entrenador, al realizar la inscripción a través de la Intranet de la Fundación Deportiva Municipal, tendrá que aportar fotocopia de la titulación deportiva que disponga y el Certificado de Delitos Sexuales en vigor, e ingresar 11€ por su inscripción como entrenador (16€ los entrenadores de Fuera del Ayto. de Valencia).**
- La finalización del plazo de presentación de inscripción y ampliaciones de deportistas será de 20 días antes de la última competición de su categoría del calendario municipal.

##### 2º PASO- Tramitación en la Federación de Atletismo:

- Tramitación de la Licencia de Promoción:** tanto el número de Licencia de Promoción como el dorsal correspondiente se tramitará presentando la siguiente documentación en un plazo no superior a las 48 horas de la validación en la FDM:
  1. **Anexo IV**, (en formato Excel), del presente reglamento con la relación de deportistas inscritos remitiéndolo por email al correo [areatecnica@facv.es](mailto:areatecnica@facv.es).
  2. **Anexo IV**, firmado y sellado, se podrá presentar por correo electrónico [areatecnica@facv.es](mailto:areatecnica@facv.es), o personalmente en los locales de la Delegación de Valencia sita en Avda. Pérez Galdós 25-3º, 46018 de Valencia, o por correo postal.
  3. **Orden de pago**, generada en la web de la FDM de Valencia con la relación de atletas inscritos en la web de la FDM de Valencia. Los atletas relacionados en ambos documentos serán los mismos y en el mismo orden de inscripción.
  4. **Anexo V**, hoja de cesión de datos personales, de cada uno de los nuevos atletas inscritos, se podrá remitir al correo electrónico [areatecnica@facv.es](mailto:areatecnica@facv.es), una vez firmado por atletas si son mayores de 14 años o por los padres para atletas menores de 14 años.
  5. Fotocopia del **DNI/Pasaporte**, obligatorio para infantiles y cadetes.

6. Se tendrá que presentar obligatoriamente el **Consentimiento informado de cada participante del Protocolo COVID19** para las competiciones de la FACV, firmado por los padres o tutores legales dónde se da el consentimiento del mismo (*no es necesario si se presentó el curso anterior*). El consentimiento del Protocolo COVID19 está disponible en el siguiente enlace <http://www.facv.es/upload/reglamentos/Consentimiento%20Informado%20Protocolo%20COVID19%20Ambito%20Escolar.pdf> **El protocolo COVID19 para las competiciones organizadas por la FACV para sus Juegos Municipales de Valencia se puede descargar en el siguiente enlace:** <http://www.facv.es/ficha-espacio/Juegos-Deportivos-Municipales-Valencia-2021-22/es/2/220/2>
7. Todas las **Entidades Escolares no federadas** tendrán que darse de alta en el Registro de Entidades de la Federación de Atletismo presentando en la FACV el Anexo III del presente reglamento (más información en la Federación de Atletismo de la C.V.).
8. La FACV, una vez finalizado el proceso de tramitación, enviará la relación de atletas tramitados a cada entidad a través del email de contacto informado en el Anexo IV, en el mismo email se relacionarán los números de dorsal asignados. Los dorsales (modelo oficial de los Juegos) estarán disponibles en el siguiente enlace. **Los dorsales no se proporcionarán físicamente por la FACV.** [http://www.facv.es/upload/reglamentos/Dorsal%20competiciones%20JJMM-Ayto%20Valencia%202020-21%20\(4\).docx](http://www.facv.es/upload/reglamentos/Dorsal%20competiciones%20JJMM-Ayto%20Valencia%202020-21%20(4).docx)

\*Todos los atletas con licencia escolar debidamente tramitada del curso 2020-21 no tendrán que volver a presentar la hoja de LOPD (Anexo V), fotocopia del **DNI/Pasaporte** y foto en el caso de que no se haya producido variación de los datos proporcionados (ej. Cambio de dirección, teléfono, etc.)

- **Fecha Tope de Inscripción de atletas:** Como mínimo 20 días antes de la primera competición que se desee participar. Los números de licencia escolar se devolverán al correo que se indique en el formulario Excel (Anexo IV). Sin el dorsal que corresponde con su número de licencia no se podrá participar en ninguna jornada de los Juegos incluyendo las jornadas de campo a través. ***El plazo de recepción de toda la documentación completa correctamente presentada para la primera prueba del calendario (23 de Octubre) finalizará el lunes 4 de Octubre a las 18 horas. La Fecha tope de tramitación de nuevas licencias hasta la finalización de temporada será el 19 de Abril (tanto en la Intranet de la FDM como la presentación de documentación en la FACV).***

**Cuando los atletas inscritos en la fase municipal se inscriban en la fase provincial se les asignará un nuevo número de licencia escolar diferente para esta fase.**

#### **DOCUMENTACIÓN A PRESENTAR PARA CADA COMPETICIÓN:**

- **Se tendrá que realizar inscripción previa en todas las categorías hasta el martes previo de cada competición a través de la Plataforma de Inscripciones Intranet RFEA. Todas aquellas licencias adjudicadas no disponibles en la intranet realizarán la inscripción a través de formulario Excel. Las inscripciones en pruebas de Cross se realizarán por formulario Excel al efecto.**
- Cada atleta tendrá que llevar en todas las jornadas el Dorsal asignado (el dorsal autorrellenable se podrá descargar en el enlace [http://www.facv.es/upload/reglamentos/Dorsal%20competiciones%20JJMM-Ayto%20Valencia%202020-21%20\(4\).docx](http://www.facv.es/upload/reglamentos/Dorsal%20competiciones%20JJMM-Ayto%20Valencia%202020-21%20(4).docx))
- Carné de Atleta (para categoría BENJAMÍN-ALEVÍN) aportado por cada atleta en el momento de la prueba al auxiliar de pista correspondiente. **Los carnés se facilitarán por la organización una vez concluya la competición de cross en la Federación Valenciana de Atletismo o bien en la primera prueba de pista que se celebre.**

\* Cada atleta aportará su dorsal según el número que se le haya adjudicado en la FACV a través del Excel de inscripciones Anexo IV. La organización podrá requerir si es necesario la hoja de inscripción de las entidades y atletas participantes.



#### TRAMITACIÓN DE BAJAS DE LICENCIAS MUNICIPALES:

Como norma general no se podrá dar de baja las licencias tramitadas y dadas de alta, no realizándose devoluciones de los importes ingresados. Cualquier incidencia o reclamación se realizará a través de recurso realizado por escrito a la Oficina Técnica de los Juegos de la Fundación Deportiva Municipal tal como se refleja en el punto 10 de las Instrucciones para las Inscripciones para los Juegos Deportivos Municipales en sus Bases Generales.

### 4- OFICINA TÉCNICA DE LOS JUEGOS

La oficina técnica de los Juegos, estará ubicada, (para cualquier tipo de consulta respecto a inscripciones de competición y entrega de resultados) de la siguiente manera:

- En horario de oficina por las mañanas de 9 a 15 h. y 16 a 18h en la F.A.C.V. (Avda/ Pérez Galdós, 25.3) Teléfono 96-3859508.

**Competición:** E-mail: [sectecnica@facv.es](mailto:sectecnica@facv.es).

**Administración y tramitación de licencias:** E-mail: [areatecnica@facv.es](mailto:areatecnica@facv.es)



### 5- ASISTENCIA SANITARIA DE LOS JJDDMM

#### ASISTENCIA SANITARIA

La asistencia médico-sanitaria por lesiones en los JJDDMM se encuentra cubierta en 1ª instancia por la Agencia Valenciana de Salud. Para más información pueden consultar la siguiente página Web: <http://www.ceice.gva.es/va/web/deporte/jocs-esportius>



## 6- PARTICIPACIÓN DE ENTIDADES DE FUERA DEL MUNICIPIO DE VALENCIA

Las entidades **no pertenecientes** al Ayuntamiento de Valencia, que soliciten por escrito según el presente modelo, la participación FUERA DE CONCURSO en la Fase Local de los JJDD, podrán beneficiarse del convenio realizado entre la F.A.C.V. (Delegación de Valencia) y la F.D.M. del Ayuntamiento de Valencia, siempre y cuando respeten las siguientes condiciones:

1- Sólo podrán participar entidades de la Provincia de Valencia (**previamente autorizadas**), con atletas desde la categoría benjamín hasta la categoría cadete.

**2- Todos los atletas de estas entidades tendrán derecho a medallas, trofeos y cualquier otra premiación que otorgue el Ayuntamiento de Valencia en las mismas condiciones que las entidades del municipio de Valencia**

3- Los atletas de CATEGORIA INFANTIL Y CADETE de las entidades participantes fuera de la ciudad de Valencia sólo podrán realizar como máximo **dos pruebas** en las competiciones de pista, **incluidas las finales**.

4- Los atletas de CATEGORÍA BENJAMÍN y ALEVÍN de entidades de fuera del municipio de Valencia, podrán participar en todas las pruebas del programa municipal.

5- Las entidades participantes en los Juegos Municipales de fuera del Ayuntamiento de Valencia, deberán solicitarlo como mínimo **20 días antes de la primera prueba en la que desean participar en la Fundación Deportiva Municipal de Valencia ([jocsesportius@fdmvalencia.es](mailto:jocsesportius@fdmvalencia.es)) y la FACV.**, la presente solicitud servirá en pruebas individuales para toda la temporada sin tener que volver a realizarla y señalando las categorías en las que van a participar. La entidad solicitante tendrá que abonar la cantidad de 16€ por cada participante y entrenador para toda la temporada. Una vez aceptada la solicitud por la Fundación Deportiva Municipal realizará la inscripción en la Federación según se detalla en el punto 2 de Inscripciones y Documentación del presente Reglamento, en el apartado de Tramitación de la Licencia de Promoción.

**Formulario de INSCRIPCIÓN para entidades participantes de fuera de la Ciudad de Valencia.**

D. \_\_\_\_\_, como REPRESENTANTE LEGAL de la entidad \_\_\_\_\_, de \_\_\_\_\_ deseo participar Fuera de Concurso en las Jornadas de Atletismo programadas en la Fase local del Ayuntamiento de Valencia para las siguientes categorías quedando enterado de todas las condiciones de participación reglamentarias:

BENJAMÍN \_\_\_ ALEVÍN \_\_\_ INFANTIL \_\_\_ CADETE \_\_\_.

FDO: \_\_\_\_\_

CARGO EN LA ENTIDAD: \_\_\_\_\_

E-MAIL [sectecnica@facv.es](mailto:sectecnica@facv.es)

-----  
A presentar en la FACV

## 7- CALENDARIO PROVISIONAL

- TRES TIPOS DE COMPETICIÓN
  1. CROSS (2)
  2. PISTA CUBIERTA (11)
  3. AIRE LIBRE (11)
- El calendario se publicará en la pagina web de la F.A.C.V ([www.facv.es](http://www.facv.es)) donde se comunicará los posibles cambios que por distintos motivos surjan a lo largo de la temporada.

| FECHA |    |    | SES | TIPO    | CALENDARIO CAMPO A TRAVÉS                                 | SEDE   |
|-------|----|----|-----|---------|---|--------|
| 23    | 10 | 21 | M   | CROSS   | Cross Municipal INDIVIDUAL y RELEVOS (I)                  | TR.III |
| 30    | 10 | 21 | M   | CROSS   | Cross Municipal EQUIPOS (II)                              | TR.III |
| FECHA |    |    | SES | TIPO    | CALENDARIO PROVISIONAL PISTA CUBIERTA                     | SEDE   |
| 13    | 11 | 21 | M   | P.Cub   | INF-CAD Final Combinadas(10-14H) 1ª Jornada               | TR.III |
| 14    | 11 | 21 | M   | P.Cub   | INF-CAD Final Combinadas(10-14H) 2ª Jornada               | TR.III |
| 13    | 11 | 21 | T   | P.Cub   | BENJAMÍN Jornada Individual (17-19H)                      | TR.III |
| 13    | 11 | 21 | T   | P.Cub   | ALEVÍN Jornada Individual (19-20,30H)                     | TR.III |
| 20    | 11 | 21 | M   | P.Cub   | Trofeo INFANTIL + Control Cadete-Juvenil                  | TR.III |
| 20    | 11 | 21 | T   | P.Cub   | Trofeo CADETE + Control Juvenil                           | TR.III |
| 27    | 11 | 21 | M   | P.Cub   | BENJAMIN-ALEVIN Final Equipos (10-12H)                    | TR.III |
| 27    | 11 | 21 | T   | P.Cub   | INFANTIL Final Equipos (16,00-19,30H)                     | TR.III |
| 11    | 12 | 21 | M   | P.Cub   | BENJAMIN-ALEVIN Fase Final P.C.(10-12H)                   | TR.III |
| 11    | 12 | 21 | T   | P.Cub   | INFANTIL Final Individual (16,30-19,30H)                  | TR.III |
| 12    | 12 | 21 | M   | P.Cub   | CADETE Final Individual (10,00 -13,30H)                   | TR.III |
| FECHA |    |    | SES | TIPO    | CALENDARIO PROVISIONAL AIRE LIBRE (NUEVO)                 | SEDE   |
| 26    | 03 | 22 | M   | A.Libre | INF-CAD Final Combinadas(17-20H) 1ª Jornada               | TR.III |
| 27    | 03 | 22 | M   | A.Libre | INF-CAD Final Combinadas(10-14H) 2ª Jornada               | TR.III |
| 02    | 04 | 22 | T   | A.Libre | INFANTIL Final Individual (16-20H)                        | TR.III |
| 09    | 04 | 22 | M   | A.Libre | BENJAMÍN Jornada Individual (10-12H) <b>(NUEVA FECHA)</b> | TR.III |
| 09    | 04 | 22 | M   | A.Libre | ALEVÍN Jornada Individual (12-14H) <b>(NUEVA FECHA)</b>   | TR.III |
| 10    | 04 | 22 | M   | A.Libre | CADETE Final Individual                                   | TR.III |
| 29    | 04 | 22 | T   | A.Libre | BEN-ALE Final Equipos (18,30-20,30H) <b>(NUEVA FECHA)</b> | TR.III |
| 6     | 05 | 22 | T   | A.Libre | INFANTIL – Triatlones A.L. + Control Carreras Cad-Juv     | TR.III |
| 7     | 05 | 22 | M   | A.Libre | BENJAMIN – ALEVÍN Fase Final                              | TR.III |
| 20    | 05 | 22 | T   | A.Libre | INFANTIL Equipos Mixto A.L.                               | TR.III |
| 22    | 05 | 22 | M   | A.Libre | CADETE Final Equipos A.L. + Control Juvenil               | TR.III |

## 8- SISTEMA DE COMPETICIÓN

- 8. 1 CAMPO A TRAVÉS
- 8. 2 PISTA CUBIERTA
- 8. 3 AIRE LIBRE

### 8. 1 NORMATIVA DE CAMPO A TRAVÉS

- Todos los participantes tienen que estar inscritos en los Juegos Municipales de Valencia y estar en posesión de su correspondiente licencia escolar municipal, en caso contrario el atleta junto a su equipo sería descalificado en la jornada al efecto.

- Las 2 Jornadas se realizarán en las pistas de Atletismo del Estadio Turia. Se realizarán en un circuito cerrado que transcurrirá en el espacio utilizable de la pista de atletismo y las zonas de césped del interior del recinto.

- La **Competición se realizará con presencia de público dentro de los límites de aforo que permita la instalación en función de las directrices marcadas por la Consellería de Sanidad para la celebración de eventos deportivos al Aire Libre**. Se habilitará una entrada destinada al público en general en la recta opuesta de la principal, dónde los asistentes permanecerán siempre con mascarilla en todo momento y debiendo de abandonar la instalación por otra puerta distinta a la de la entrada (final de la recta opuesta) en el momento que lo consideren finalizada la competición.

- **Será obligatoria la inscripción previa**. Todas las inscripciones se cerrarán a las **24 horas del miércoles** anterior de cada una de las pruebas. La inscripción de atletas, entrenadores y delegados se realizará mediante formulario Excel publicado en el espacio web de los Juegos <http://www.facv.es/ficha-espacio/Juegos-Deportivos-Municipales-Valencia-2021-22/es/2/220/2> y se remitirá al email [sectecnica@facv.es](mailto:sectecnica@facv.es). El **jueves** se publicará la lista de atletas participantes con los grupos y horarios asignados. Sólo se admitirán cambios a los listados publicados hasta las 14 horas antes del **viernes** anterior a la prueba.

- La competición en las categorías **INFANTIL, CADETE y JUVENIL** será **INDIVIDUAL** (1ª JORNADA) y **POR EQUIPOS** (2ª JORNADA). Se tomará los puestos y tiempos a todos los participantes. Las clasificaciones se realizarán computando los tiempos de todos los participantes. Para las clasificaciones por equipos se tendrán en cuenta los 4 primeros componentes que entren en meta. Se realizarán tantas series como sean necesarias en función de los atletas inscritos.

- La competición para las categorías **BENJAMÍN y ALEVÍN** será siempre **POR EQUIPOS**, la 1ª jornada en la modalidad de RELEVOS y la 2ª POR EQUIPOS. Se tomará los puestos y tiempos a todos los participantes. Las clasificaciones se realizarán computando los tiempos de todos los participantes contabilizando la totalidad de las series. Para las clasificaciones por equipos se tendrán en cuenta los 4 primeros componentes que entren en meta. Se realizarán tantas series como sean necesarias en función de los atletas y equipos inscritos.

### NORMATIVA GENERAL DE COMPETICIÓN.

- **El calentamiento** de los atletas será siempre en el exterior de la pista, en la zona circundante a la instalación en el cauce del Turia. No se habilitará zona propia de calentamiento en el interior de la instalación.
- **La entrada de los atletas** participantes será siempre por la **pérgola de entrada principal** habilitada para las competiciones que está situada debajo de la cabina de megafonía y se realizará **exclusivamente en el horario de convocatoria** que tengan fijado en la lista de inscritos publicada. Vendrán siempre acompañados por su monitor o delegado autorizado. Se les tomará la temperatura a todos los participantes, entrenadores y delegados antes de ser autorizados a entrar en la Instalación.

- Los atletas participantes, acompañados por miembros de la organización se dirigirán a la línea de salida en el horario establecido para cada prueba.
- El uso de mascarilla para la carrera es opcional para cada uno de los participantes.
- **Finalizada la carrera**, los participantes tendrán que abandonar la instalación por la zona de salida habilitada por la organización en la rampa de Maratón que está situada al final de la recta de llegada. La salida estará indicada por los miembros de la organización. **En el caso de tener que permanecer en la instalación para la entrega de medallas y trofeos, los atletas se quedarán en las gradas en el lugar indicado por la organización a la espera de que se comuniquen los resultados oficiales y se proceda a la entrega de los mismos.**
- Todos los atletas, entrenadores y delegados participantes para poder participar tendrán que haber presentado la hoja de Consentimiento COVID-19 dónde se observan todas las normas y protocolos de seguridad establecidas en el Reglamento COVID-19 para las competiciones municipales del Ayuntamiento de Valencia. Recordamos que la hoja de consentimiento COVID-19 hay que entregarla obligatoriamente con la formalización de las licencias municipales (sólo para nuevas licencias).
- El consentimiento del Protocolo COVID19 está disponible en el siguiente enlace <http://www.facv.es/upload/reglamentos/Consentimiento%20Informado%20Protocolo%20COVID19%20Ambito%20Escolar.pdf> .
- El protocolo COVID19 para las competiciones organizadas por la FACV para sus Juegos Municipales de Valencia se puede descargar en el siguiente enlace:
- <http://www.facv.es/ficha-espacio/Juegos-Deportivos-Municipales-Valencia-2021-22/es/2/220/2> La organización pondrá a disposición del evento todos los medios de seguridad, limpieza y desinfección de materiales que sean necesarios para cumplir con el objetivo de poder realizar competiciones escolares.



➤ **PRIMERA JORNADA DE CROSS – INDIVIDUAL y RELEVOS (23 de Octubre de 2021).**

- 1- **La competición para las categorías INFANTIL, CADETE y JUVENIL será INDIVIDUAL.** Se tomará los puestos y tiempos a todos los participantes. Las clasificaciones se realizarán computando los tiempos de todos los participantes. Se realizarán tantas series como sean necesarias en función de los atletas inscritos.

Todos los atletas participantes tendrán que estar inscritos en los plazos establecidos, a través del formulario Excel publicado para las pruebas de Cros del Calendario Municipal.

<http://www.facv.es/upload/reglamentos/Formulario%20de%20Inscripciones%20-%20CROSS%20MUNICIPAL%202021%20Ayto.Valencia.xlsx>

**Importante:** todos los participantes tendrán que llevar su dorsal asignado de los Juegos Municipales, sólo a través del modelo publicado por la FACV en el siguiente enlace:

[http://www.facv.es/upload/reglamentos/Dorsal%20competiciones%20JJMM-Ayto%20Valencia%202020-21%20\(4\).docx](http://www.facv.es/upload/reglamentos/Dorsal%20competiciones%20JJMM-Ayto%20Valencia%202020-21%20(4).docx)

En línea de meta se tomará nota del dorsal de todos los participantes para establecer las clasificaciones.

La entrega de medallas y trofeos se realizará al finalizar las respectivas pruebas en el momento que se comuniquen por megafonía los resultados oficiales.

- 2- **La competición para las categorías BENJAMÍN y ALEVÍN se disputará por EQUIPOS DE CUATRO RELEVISTAS** donde cada componente realizará el recorrido previsto para su categoría. La participación será mixta.

Los equipos participarán y se inscribirán con atletas de la misma entidad. Los participantes que no tengan equipo con un mínimo de 4 participantes se inscribirán igualmente a través del formulario habilitado, y la FACV, por sorteo, publicará el agrupamiento de los equipos.

La **zona de cambio** es donde se situarán los relevistas en el orden de participación asignado. La salida será en la línea de los 50 metros, donde se habilitará las zonas delimitadas para los relevistas que tendrán que seguir las instrucciones de los jueces auxiliares para el correcto desarrollo de la prueba. En el sorteo publicado se asignará la calle que ocupará cada equipo tanto para la salida del primer relevista como para el resto de participantes en los cambios. Los testigos de la carrera de relevos los aportará la organización y se entregará a los participantes previa pertinente limpieza y desinfección.

**Importante:** todos los participantes tendrán que llevar su dorsal asignado de los Juegos Municipales, sólo a través del modelo publicado por la FACV en el siguiente enlace:

[http://www.facv.es/upload/reglamentos/Dorsal%20competiciones%20JJMM-Ayto%20Valencia%202020-21%20\(4\).docx](http://www.facv.es/upload/reglamentos/Dorsal%20competiciones%20JJMM-Ayto%20Valencia%202020-21%20(4).docx)

En línea de meta se tomará nota del dorsal del último participante para establecer las clasificaciones.

**ENTREGA DE MEDALLAS:** La entrega de medallas y trofeos se realizará al finalizar las respectivas pruebas en el momento que se comuniquen por megafonía los resultados oficiales. Los deportistas a la espera de la entrega de las medallas tendrán que permanecer en las zonas de la grada asignadas a cada uno de los equipos participantes.

**UBICACIÓN DE LOS EQUIPOS:** todos los deportistas y entrenadores entrarán por la puerta de entrada habilitada que es la de la pérgola de entrada junto a la recta principal. Los equipos se distribuirán en los sectores habilitados para cada uno de los equipos a la espera de que se les llame por megafonía para cada una de las carreras.

**UBICACIÓN DEL PÚBLICO:** el público en general se ubicará exclusivamente en la recta de enfrente de la línea de meta, accediendo únicamente por la puerta habilitada para ello.



- El HORARIO definitivo se publicará el MIÉRCOLES anterior a la prueba una vez se establezcan todos los grupos de participación:

| NUEVO HORARIO - CROSS I (23-10-2021)<br>INDIVIDUAL Y RELEVOS |                   |                          |             |           |
|--|-------------------|--------------------------|-------------|-----------|
| HORA CONVOCATORIA  | HORA DE LA PRUEBA | GRUPO                    | VUELTAS     | DISTANCIA |
| 10:50  | 11:00             | JUVENIL-CADETE MASCULINO | 4           | 3.250 m.  |
| 11:10  | 11:20             | JUV-CADETE FEMENINO      | 3           | 2.450 m.  |
| 11:30  | 11:40             | INFANTIL MAS-FEM G-1     | 3           | 2.450 m.  |
| 11:45  | 11:55             | INFANTIL MAS-FEM G-2     | 3           | 2.450 m.  |
| 12:05  | 12:15             | ALEVIN MIXTO             | 4X 1 Vuelta | 800 m.    |
| 12:25  | 12:35             | BENJAMIN MIXTO G-1       | 4X 1 Vuelta | 800 m.    |
| 12:40  | 12:50             | BENJAMIN MIXTO G-2       | 4X 1 Vuelta | 800 m.    |

**Vuelta al Circuito 800 metros**





➤ **SEGUNDA JORNADA DE CROSS – EQUIPOS (30 de Octubre de 2021).**

Esta jornada se realizará en la modalidad **POR EQUIPOS**, donde cada entidad podrá presentar todos aquellos participantes que desee, puntuando para la clasificación final los **PUESTOS** de los cuatro primeros corredores que entren en meta. Se realizarán tantas series como sean necesarias en función de los atletas inscritos.

Todos los atletas participantes tendrán que estar inscritos en los plazos establecidos, a través del formulario Excel publicado para las pruebas de Cross del Calendario Municipal.

<http://www.facv.es/upload/reqlamentos/Formulario%20de%20Inscripciones%20-%20CROSS%20MUNICIPAL%202021%20Ayto.Valencia.xlsx>

**Importante:** todos los participantes tendrán que llevar su dorsal asignado de los Juegos Municipales, sólo a través del modelo publicado por la FACV en el siguiente enlace:

[http://www.facv.es/upload/reqlamentos/Dorsal%20competiciones%20JJMM-Ayto%20Valencia%202020-21%20\(4\).docx](http://www.facv.es/upload/reqlamentos/Dorsal%20competiciones%20JJMM-Ayto%20Valencia%202020-21%20(4).docx)

En línea de meta se tomará nota del dorsal de todos los participantes para establecer las clasificaciones.

La entrega de medallas y trofeos se realizará al finalizar las respectivas pruebas en el momento que se comuniquen por megafonía los resultados oficiales.

La participación y clasificaciones será mixta en las categorías benjamín y alevín. En la categoría infantil, la participación será mixta y las clasificaciones por separado chicos y chicas. Desde la categoría cadete en adelante las carreras y clasificaciones serán por separado para chicos y chicas.

- **EL HORARIO definitivo se publicará el MIÉRCOLES anterior a la prueba una vez se establezcan todos los grupos de participación:**

| <b>NUEVO HORARIO - CROSS II (30-10-2021)</b> |                          |                          |                |                  |
|--|--------------------------|--------------------------|----------------|------------------|
| <b>EQUIPOS</b>                               |                          |                          |                |                  |
| <b>HORA CONVOCATORIA</b>                     | <b>HORA DE LA PRUEBA</b> | <b>GRUPO</b>             | <b>VUELTAS</b> | <b>DISTANCIA</b> |
| 10:50  | 11:00                    | JUVENIL-CADETE MASCULINO | 4              | 3.250 m.         |
| 11:10  | 11:20                    | JUV-CADETE FEMENINO      | 3              | 2.450 m.         |
| 11:30  | 11:40                    | INFANTIL MAS-FEM G-1     | 3              | 2.450 m.         |
| 11:50  | 12:00                    | INFANTIL MAS-FEM G-2     | 3              | 2.450 m.         |
| 12:10  | 12:20                    | ALEVIN MIXTO             | 2              | 1.650 m.         |
| 12:25  | 12:35                    | BENJAMIN MIXTO           | 1              | 850 m.           |

**Vuelta al Circuito 800 metros**

**ENTREGA DE TROFEOS:** La entrega de medallas y trofeos se realizará al finalizar las respectivas pruebas en el momento que se comuniquen por megafonía los resultados oficiales. Los deportistas a la espera de la entrega de los trofeos tendrán que permanecer en las zonas de la grada asignadas a cada uno de los equipos participantes.

**UBICACIÓN DE LOS EQUIPOS:** todos los deportistas y entrenadores entrarán por la puerta de entrada habilitada que es la de la pérgola de entrada junto a la recta principal. Los equipos se distribuirán en los sectores habilitados para cada uno de los equipos a la espera de que se les llame por megafonía para cada una de las carreras.

**UBICACIÓN DEL PÚBLICO:** el público en general se ubicará exclusivamente en la recta de enfrente de la línea de meta, accediendo únicamente por la puerta habilitada para ello.

## 8. 2    **NORMATIVA DE PISTA CUBIERTA**

# TEMPORADA DE PISTA CUBIERTA

- A- COMPETICIÓN CADETE-JUVENIL*
- B- COMPETICIÓN INFANTIL*
- C- COMPETICIÓN BENJAMÍN-ALEVÍN*



## NORMATIVA GENERAL DE COMPETICIÓN.

- **El calentamiento** de los atletas será en la pista de calentamiento anexa de la instalación en el cauce del Turia. En la misma, sólo accederán atletas participantes y entrenadores autorizados.
- **La entrada de los atletas** participantes será siempre por la **rampa de Maratón** habilitada para las competiciones que está situada debajo de la cabina de megafonía y se realizará **exclusivamente en el horario de cámara de llamadas** que tengan fijado en la lista de inscritos publicada. Vendrán siempre acompañados por su monitor o delegado autorizado.
- Los atletas participantes, acompañados por miembros de la organización se dirigirán a la línea de salida en el horario establecido para cada prueba.
- El uso de mascarilla para la carrera es opcional para cada uno de los participantes.
- **Finalizada cada prueba**, los participantes tendrán que abandonar la instalación por la zona de salida habilitada por la organización en la rampa de Maratón que está situada al final de la recta de llegada. La salida estará indicada por los miembros de la organización. En caso de pruebas combinadas los atletas seguirán las indicaciones de los jueces de la competición en cuanto a la ubicación de los atletas en los momentos de descanso entre pruebas. Los atletas que tengan que recoger trofeos y medallas podrán esperar en la grada principal en la zona habilitada para los atletas siguiendo las indicaciones del personal de organización.
- Todos los atletas, entrenadores y delegados participantes, para poder participar, tendrán que haber presentado la hoja de Consentimiento COVID-19 dónde se observan todas las normas y protocolos de seguridad establecidas en el Reglamento COVID-19 para las competiciones municipales del Ayuntamiento de Valencia. Recordamos que la hoja de consentimiento COVID-19 hay que entregarla obligatoriamente con la formalización de las licencias municipales. (Sólo Nuevas Licencias)
- El consentimiento del Protocolo COVID19 está disponible en el siguiente enlace <http://www.facv.es/upload/reglamentos/Consentimiento%20Informado%20Protocolo%20COVID19%20Ambito%20Escolar.pdf>.
- El protocolo COVID19 para las competiciones organizadas por la FACV para sus Juegos Municipales de Valencia se puede descargar en el siguiente enlace: <http://www.facv.es/upload/reglamentos/Protocolo%20COVID19%20competiciones%20JJMM%20Ayto%20Valencia.pdf>
- La organización pondrá a disposición del evento todos los medios de seguridad, limpieza y desinfección de materiales que sean necesarios para cumplir con el objetivo de poder realizar competiciones escolares.

## **A- COMPETICIÓN CADETE-JUVENIL**

- El programa de competición oficial está dirigido a atletas de categoría **Cadete y Juvenil**.
- **Podrán participar los atletas juveniles del Municipio de Valencia que estén en posesión de licencia escolar de promoción aunque estén federados.**
- **Será obligatorio la inscripción previa para todas las jornadas hasta las 16 horas del martes anterior de cada competición a través de la Intranet RFEA para los clubes con licencia por la FACV. Los atletas que no se puedan inscribir a través de la aplicación se inscribirán a través del formulario Excel de inscripciones publicado (<http://www.facv.es/upload/reglamentos/inscripcionescampeonatos.xls>)**  
Se accederá a la Intranet de la RFEA a través de las claves de acceso que la FACV proporciona a las entidades escolares federadas y no federadas (estas tendrán que presentar el Anexo III de solicitud de registro de entidades escolares). Todas las inscripciones serán aceptadas siempre y cuando los atletas estén en posesión de la

correspondiente **Licencia de Promoción y dorsal** correspondiente de los Juegos Municipales del Ayuntamiento de Valencia.

- El sistema de competición comprende las siguientes jornadas:

**1- COMPETICIÓN DE CROSS.** (Bases de Competición de Cross)

1. CROSS INDIVIDUAL.
2. CROSS POR EQUIPOS.
3. Cross Municipal de Promoción.

**2- TROFEO CADETE P.C. y FINAL INDIVIDUAL PC.**

**1. TROFEO CADETE P.C.+ Control Juvenil Municipal.**

Para poder puntuar cada atleta tendrá que realizar 2 pruebas, a elegir 1 carrera y un concurso. Para poder participar en el Trofeo será obligatorio realizar las 2 pruebas escogidas. Se podrá participar F.C. sólo realizando una prueba de carreras. La puntuación se realizará otorgando 1 punto al primer clasificado de su prueba y categoría y así sucesivamente. Resultará ganador del Trofeo el atleta de cada categoría que menos puntos acumule en el total de las dos pruebas realizadas. En caso de empate ganará el que mejor marca realice por tabla internacional. Para los concursos al efecto todos los participantes realizarán 4 intentos.

**2. FINAL MUNICIPAL CADETE P.C. + Control Juvenil Municipal.**

- La participación será de un máximo de 2 pruebas. Sólo 1 podrá ser un concurso.
- En los **concursos** al efecto se realizarán **cuatro intentos**, salvo que la organización por motivos de participación pueda determinar otra circunstancia.
- No habrá limitación de atletas aceptados en carreras. En todos los concursos se aceptarán las 12 mejores marcas de inscripción (marcas de las temporadas 2019-20 y 2020-21) si bien todos los equipos tendrán 1 plaza reservada si realizan la inscripción.
- Para la FINAL individual se entregarán medallas a los tres primeros clasificados de cada prueba.

**3- FINAL PRUEBAS COMBINADAS P.C.**

- Podrán participar todos aquellos cadetes con licencia Municipal por el Ayto. de Valencia que se inscriban en el plazo establecido.
- Será obligatorio la participación en la totalidad de las pruebas del programa de combinadas.
- Los atletas juveniles podrán participar a modo de control en las pruebas individuales programadas para su categoría. Se especifica en el horario.
- Todos los atletas hasta la categoría CADETE, pertenecientes a entidades que participen fuera de concurso, deberán tener tramitada la Licencia Escolar Municipal y solicitar la participación. No se permitirá la participación fuera de concurso para atletas juveniles de entidades de fuera del Municipio de Valencia.

## ***B- COMPETICIÓN INFANTIL.***

***Fases de Competición.***

- El programa de competición oficial está dirigido a atletas de categoría **Infantil**.
- **Podrán participar los atletas infantiles del Municipio de Valencia que únicamente estén en posesión de licencia escolar de promoción para la presente temporada.**

- **Será obligatorio la inscripción previa para todas las jornadas hasta las 16 horas del martes anterior de cada competición a través de la Intranet RFEA para los clubes con licencia por la FACV.**
- Se accederá a la Intranet de la RFEA a través de las claves de acceso que la FACV proporciona a las entidades escolares federadas y no federadas (estas tendrán que presentar el Anexo III de solicitud de registro de entidades escolares). Todas las inscripciones serán aceptadas siempre y cuando los atletas estén en posesión de la correspondiente **Licencia de Promoción y dorsal** correspondiente de los Juegos Municipales del Ayuntamiento de Valencia.

## **1- COMPETICIÓN DE CROSS.**

1. CROSS INDIVIDUAL.
2. CROSS POR EQUIPOS.
3. Cross Municipal de Promoción.

Detallado en las bases para el campeonato de campo a través.

## **2- FINAL DE EQUIPOS DE P.C. - TROFEO INFANTIL PC – FINAL DE PRUEBAS COMBINADAS.**

- La competición se realizará con el control de los jueces de la Delegación de Valencia realizando las pruebas del programa oficial de la FACV para la presente temporada 2021-22.
- **Tres tipos de competición:**

### **A. TROFEO INFANTIL P.C.**

Para poder puntuar cada atleta tendrá que realizar 2 pruebas, a elegir 1 carrera y un concurso. Para poder participar en el Trofeo será obligatorio realizar las 2 pruebas escogidas. Se podrá participar F.C. sólo realizando una prueba de carreras. Los atletas juveniles podrán realizar hasta 2 pruebas Fuera de Concurso en aquellas que sea aceptado.

La puntuación se realizará otorgando 1 punto al primer clasificado de su prueba y categoría y así sucesivamente. Resultará ganador del Trofeo el atleta de cada categoría que menos puntos acumule en el total de las dos pruebas realizadas. En caso de empate ganará el que mejor marca realice por tabla internacional.

Para los concursos al efecto todos los participantes realizarán 4 intentos.

### **B. COMPETICIÓN POR EQUIPOS MIXTO.**

- La participación va dirigida a todos aquellos equipos que participen con atletas con licencia escolar de los Juegos Municipales de Valencia.
- Cada **entidad participante** podrá participar con **un único equipo** para poder puntuar como equipo. Todos los atletas participantes como equipos se inscribirán en la Intranet marcando la opción de equipo, así como el resto de atletas participantes Fuera de Concurso.



### Participación por Equipos.

- Cada equipo tendrá que cubrir como mínimo **11 pruebas**, siendo el número mínimo de participantes de **cinco atletas (computando hombres y mujeres)**.
- Cada atleta podrá realizar como máximo 2 pruebas individuales sin incluir el relevo (sólo podrá hacer 1 concurso). En el relevo Mixto al menos 2 de los componentes serán de categoría femenina.
- El máximo de componentes por equipo será de 2 atletas por prueba debiendo marcar la opción de equipo en la inscripción de la intranet. A efectos de cómputo de participantes en cada prueba se distingue entre la pruebas masculinas y femeninas. La puntuación final se realizará computando todas las pruebas.
- En los **concursos** al efecto se realizarán **cuatro intentos**. **El máximo de participantes por Entidad en los concursos será de 2. Se podrán inscribir otros atletas F.C. pudiendo ser aceptados hasta un número máximo de 12 participantes en total en el caso de quedar plazas vacantes, por orden de marcas de inscripción (serán válidas las marcas desde el 1 de Noviembre de 2020).**

### Participación F.C.

- Los atletas que no participen como equipo podrán participar fuera de concurso en un máximo de 2 pruebas (sólo en carreras y sólo 1 podrá ser de 500m o más).

***Recordamos que en todo momento los atletas participantes tendrán que acceder a la instalación para realizar su prueba (incluyendo los relevos) sólo en el horario establecido en la cámara de llamadas publicado junto con los atletas participantes y por el acceso habilitado al efecto. Una vez finalizada cada una de las pruebas tendrán que abandonar la instalación por el lugar indicado por la organización.***

### **C. FINAL PRUEBAS COMBINADAS P.C.**

- Podrán participar todos aquellos atletas infantiles con licencia Municipal por el Ayto. de Valencia que se inscriban en el plazo establecido. Recibirán medallas los 3 primeros clasificados de la prueba.
- Será obligatorio la participación en la totalidad de las pruebas del programa de combinadas.

### **3- FINAL INDIVIDUAL DE PISTA CUBIERTA.**

- La competición se realizará con el control de los jueces de la Delegación de Valencia realizando las pruebas del programa oficial de la FACV. para la presente temporada 2021-22.
- La participación será de un máximo de 2 pruebas. Sólo 1 podrá ser un concurso.
- En los **concursos** al efecto se realizarán **cuatro intentos**, salvo que la organización por motivos de participación pueda determinar otra circunstancia.
- No habrá limitación de atletas aceptados en carreras. En todos los concursos se aceptarán las 12 mejores marcas de inscripción (marcas de las temporadas 2019-20 y 2020-21) si bien todos los equipos tendrán 1 plaza reservada si realizan la inscripción.
- Se entregarán medallas a los tres primeros clasificados masculinos y tres primeras femeninas de cada prueba, pero teniendo en cuenta que todas las pruebas se realizarán de forma conjunta para chicos y chicas.
- Todo lo no reflejado en el presente reglamento se regirá según las normativas de competición de la FACV para la presente temporada 2021-22.



**HORARIOS DE COMPETICIÓN INFANTIL-CADETE-JUVENIL.**

## **PISTA CUBIERTA 2021-22**

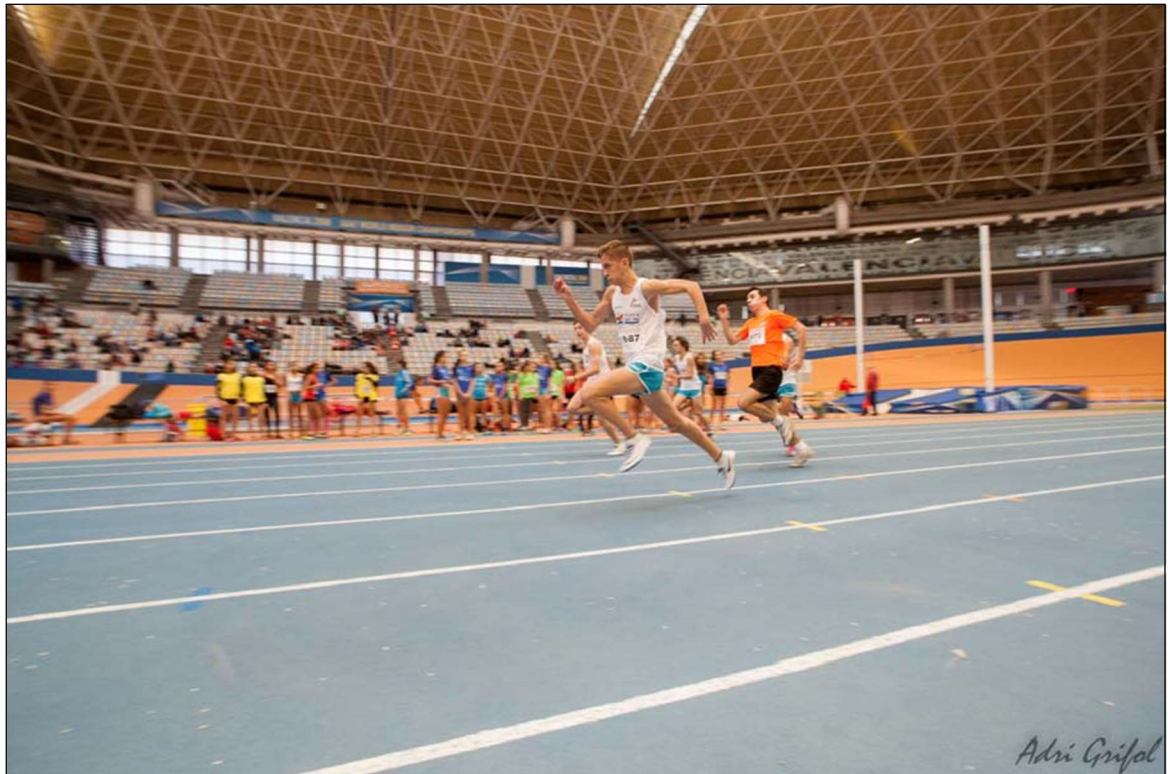

| <b>HORARIO DE COMPETICIÓN</b>   |   |  |
|---------------------------------|---|--|
| <b>PRUEBA</b>                   | <b>Final Infantil-Cadete Pruebas Combinadas P.C.</b><br>Control Juvenil Escolares Municipio de Valencia |  |
| <b>FECHA</b>                    | 13-14/11/21   |  |
| <b>LUGAR</b>                    | VALENCIA – ESTADIO TURIA  |  |
| <b>1ª Jornada 13-11-21</b>      |   |  |
| <b>MASCULINO</b>                | <b>NUEVO HORARIO</b>  | <b>FEMENINO</b>  |
|                                 | 9:40  | 60 m.v. Pentathlon Cadete G1 G2<br>60 m.v. Control Cad-Juv |
| <b>60 m.l. Exathlon Cadete</b>  | 10:05   | Peso Control Cad-Juv                                       |
| <b>Longitud Exathlon Cadete</b> | 10:35   | Altura Pentathlon Cadete G1 G2                             |
| 60 m.l. Control Cad-Juv         | 10:45   |  |
|                                 | 11:15   | 60 m.l. Control Cad-Juv                                    |
| <b>Peso Exathlon Cadete</b>     | 11:30   |  |
| 600 m.l. Control Cadete         | 11:45   | Peso Pentathlon Cadete G1 G2                               |
|                                 | 11:55   | 600 m.l. Control Cadete                                    |
| 300 m.l. Control Cadete         | 12:10   |  |
| <b>Altura Exathlon Cadete</b>   | 12:25   | 300 m.l. Control Cadete                                    |
|                                 | 12:30   | Longitud Pentathlon Cadete G1 G2                           |
|                                 | 12:40   | 1.000 m.l. Control Cad-Juv                                 |
| 1.000 m.l. Control Cad-Juv      | 12:50   |  |
| Peso Control Cad-Juv            | 13:00   |  |
|                                 | 13:25   | 600 m.l. Pentathlon Cadete G1 G2                           |
| <b>ALTURA MASCULINA</b>         | La más baja solicitada de 6 en 6 Hasta 1,48 + 3 Cm.   |  |
| <b>ALTURA FEMENINA</b>          | La más baja solicitada de 6 en 6 Hasta 1,34 + 3 Cm.   |  |
| <b>2ª Jornada 14-11-21</b>      |   |  |
| <b>MASCULINO</b>                | <b>NUEVO HORARIO</b>  | <b>FEMENINO</b>  |
| 60 m.l. Pentatlón Infantil      | 9:40  |  |
| Longitud Pentatlón Infantil     | 10:15   | 60 m.v. Tetratlón Infantil G1 G2                           |
| <b>60 m.v. Exathlon Cadete</b>  | 10:35   | Peso Tetratlón Infantil G1 G2                              |
| 60 m.v. Control Cad-Juv         | 10:50   |  |
| Peso Pentatlón Infantil         | 11:10   | 60 m.l. Control Infantil                                   |
| 60 m.l. Control Infantil        | 11:30   | Longitud Tetratlón Infantil G1 G2                          |
| <b>1.000 m.l. Exathlon Cad</b>  | 11:45   |  |
| 1.000 m.l. Control Infantil     | 11:55   |  |
| Altura Pentatlón Infantil       | 12:05   | 1.000 m.l. Control Infantil                                |
|                                 | 12:15   | Peso Control Infantil                                      |
| Longitud Control Juvenil        | 12:30   | Longitud Control Juvenil                                   |
| Peso Control Infantil           | 12:40   | 60 m.l. Tetratlón Infantil G1 G2                           |
| 60 m.v. Pentatlón Infantil      | 13:30   |  |
| <b>ALTURA MASCULINA</b>         | La más baja solicitada de 6 en 6 Hasta 1,40 + 3 Cm.   |  |

| HORARIO DE COMPETICIÓN              |   |                                     |
|-------------------------------------|---|-------------------------------------|
| <b>PRUEBA</b>                       | <b>TROFEO INFANTIL P.C.</b><br>Control Cadete Escolares Municipio de Valencia |                                     |
| <b>FECHA</b>                        | <b>20/11/21 SÁBADO MAÑANA</b>   |                                     |
| <b>LUGAR</b>                        | <b>VALENCIA – ESTADIO TURIA</b>   |                                     |
| <b>MASCULINO</b>                    | <b>NUEVO HORARIO</b>  | <b>FEMENINO</b>                     |
| Salto con Pértiga                   | <b>9h. 45'</b>  | Salto con Pértiga                   |
| 60 m.v.                             | <b>10h. 00'</b>   | Lanzamiento de Peso                 |
| Salto de Altura                     |   | Salto de Longitud G1                |
|                                     | <b>10h. 10'</b>   | 60 m.v.                             |
| 60 m.l.                             | <b>10h. 25'</b>   |                                     |
|                                     | <b>10h. 40'</b>   | 60 m.l.                             |
|                                     |   | <b>Salto de Longitud G2</b>         |
| <b>500 m.l.</b>                     | <b>11h. 00'</b>   |                                     |
| Lanzamiento de Peso                 | <b>11h. 10'</b>   | <b>500 m.l.</b>                     |
| <b>1000 m.l. Cadete-Juv Control</b> | <b>11h. 20'</b>   | Salto de Altura                     |
| Salto de Longitud                   | <b>11h. 35'</b>   | <b>1000 m.l. Cadete-Juv Control</b> |
| 1000 m.l.                           | <b>11h. 45'</b>   |                                     |
|                                     | <b>11h. 55'</b>   | 1000 m.l.                           |
| 3 Km Marcha                         | <b>12h. 05'</b>   | 3 Km Marcha                         |

|                          |   |
|--------------------------|---|
| <b>ALTURA MASCULINA</b>  | 1,22 -1,32 - 1,42 - 1,47 - 1,52 - 1,56 + 3 CM |
| <b>ALTURA FEMENINA</b>   | 1,07 -1,17 -1,22 - 1,27 - 1,32 - 1,36 + 3 CM  |
| <b>PERTIGA MASCULINA</b> | 1,65 -1,85 - 2,05 + 10 CM                     |
| <b>PÉRTIGA FEMENINA</b>  | 1,65 – 1,85 – 2,05 + 10 CM                    |

**Salto de Longitud y Lanzamiento de Peso – Todos 4 intentos**

| HORARIO DE COMPETICIÓN         |   |                                |
|--------------------------------|---|--------------------------------|
| <b>PRUEBA</b>                  | <b>TROFEO CADETE P.C.</b><br>Control Cadete Escolares Municipio de Valencia |                                |
| <b>FECHA</b>                   | <b>20/11/21 SÁBADO TARDE</b>  |                                |
| <b>LUGAR</b>                   | <b>VALENCIA – ESTADIO TURIA</b>   |                                |
| <b>MASCULINO</b>               | <b>NUEVO HORARIO</b>  | <b>FEMENINO</b>                |
| 60 m.v.                        | <b>17h. 00'</b>   | Lanzamiento de Peso            |
| Salto con Pértiga              |   | Salto con Pértiga              |
| Salto de Altura                |   | Salto de Longitud              |
|                                | <b>17h. 10'</b>   | 60 m.v.                        |
| 60 m.l. Cad + Juvenil Control  | <b>17h. 25'</b>   |                                |
|                                | <b>17h. 40'</b>   | 60 m.l. Cad + Juvenil Control  |
| 600 m.l. Cad + Juvenil Control | <b>18h. 00'</b>   |                                |
| Lanzamiento de Peso            |   |                                |
|                                | <b>18h. 10'</b>   | 600 m.l. Cad + Juvenil Control |
| 200 m.l. Control Juvenil       | <b>18h. 25'</b>   | Salto de Altura                |
| Salto de Longitud              |   |                                |
|                                | <b>18h. 35'</b>   | 200 m.l. Control Juvenil       |
| 300 m.l.                       | <b>18h. 50'</b>   |                                |
| Peso Control Juvenil           | <b>19h. 00'</b>   | 300 m.l.                       |
|                                |   | Peso Control Juvenil           |

|                          |  |
|--------------------------|--|
| <b>ALTURA MASCULINA</b>  | 1,32 - 1,42 - 1,47 - 1,52 - 1,56 + 1,60 + 3 CM |
| <b>ALTURA FEMENINA</b>   | 1,17 - 1,22 - 1,27 - 1,32 - 1,36 - 1,40 + 3 CM |
| <b>PERTIGA MASCULINA</b> | 1,65 - 1,85 - 2,05 + 20 CM Hasta 2,85 + 10 Cm  |
| <b>PÉRTIGA FEMENINA</b>  | 1,65 - 1,85 - 2,05 + 20 CM Hasta 2,85 + 10 Cm  |

Salto de Longitud y Lanzamiento de Peso – Todos 4 intentos

| <b>HORARIO DE COMPETICIÓN</b> |  |                          |
|-------------------------------|--|--------------------------|
| <b>PRUEBA</b>                 | <b>FINAL INFANTIL EQUIPOS MIXTO P.C.</b> |                          |
| <b>FECHA</b>                  | <b>27/11/21 SÁBADO TARDE</b>             |                          |
| <b>LUGAR</b>                  | <b>VALENCIA – ESTADIO TURIA</b>          |                          |
| <b>MASCULINO</b>              | <b>HORARIO</b>                           | <b>FEMENINO</b>          |
| 60 m.v.                       | <b>16h. 30'</b>                          | Lanzamiento de Peso      |
| Salto con Pértiga             |  | Salto con Pértiga        |
| Salto de Altura               |  | Salto de Longitud        |
|                               | <b>16h. 45'</b>                          | 60 m.v.                  |
| 60 m.l.                       | <b>17h. 00'</b>                          |                          |
|                               | <b>17h. 15'</b>                          | 60 m.l.                  |
| 500 m.l.                      | <b>17h. 35'</b>                          |                          |
| Lanzamiento de Peso           | <b>17h. 50'</b>                          | 500 m.l.                 |
| Salto de Longitud             |  | Salto de Altura          |
| 1000 m.l.                     | <b>18h. 05'</b>                          |                          |
|                               | <b>18h. 20'</b>                          | 1000 m.l.                |
| 3 Km Marcha                   | <b>18h. 35'</b>                          | 3 Km Marcha              |
| Relevos 4x 200m.l. Mixto      | <b>19h. 05'</b>                          | Relevos 4x 200m.l. Mixto |

|                          |  |
|--------------------------|--|
| <b>ALTURA MASCULINA</b>  | 1,22 -1,32 -1,37 - 1,42 - 1,47 - 1,52 + 3 CM |
| <b>ALTURA FEMENINA</b>   | 1,07 -1,17 -1,22 - 1,27 - 1,32 - 1,36 + 3 CM |
| <b>PERTIGA MASCULINA</b> | 1,65 -1,85 - 2,05 + 10 CM                    |
| <b>PÉRTIGA FEMENINA</b>  | 1,65 – 1,85 – 2,05 + 10 CM                   |

| HORARIO DE COMPETICIÓN |                                |                     |
|------------------------|--------------------------------|---------------------|
| PRUEBA                 | FINAL INDIVIDUAL P.C. INFANTIL |                     |
| FECHA                  | 11/12/21 SÁBADO TARDE          |                     |
| LUGAR                  | VALENCIA – ESTADIO TURIA       |                     |
| MASCULINO              | NUEVO HORARIO                  | FEMENINO            |
| 60 m.v.                | 16h. 30'                       | Lanzamiento de Peso |
| Triple Salto           |                                | Triple Salto        |
| Salto de Altura        |                                |                     |
| Salto con Pértiga      | 16h. 40'                       | 60 m.v.             |
|                        |                                | Salto con Pértiga   |
| 60 m.l.                | 16h. 55'                       |                     |
|                        | 17h. 15'                       | 60 m.l.             |
| Salto de Longitud      | 17h. 35'                       |                     |
| 500 m.l.               | 17h. 40'                       |                     |
| Lanzamiento de Peso    |                                |                     |
|                        | 17h. 50'                       | 500 m.l.            |
| 2000 m.l.              | 18h. 05'                       | Salto de Altura     |
|                        |                                | 2000 m.l.           |
| 1000 m.l.              | 18h. 25'                       |                     |
|                        | 18h. 35'                       | 1000 m.l.           |
|                        | 18h. 45'                       | Salto de Longitud   |
| 3000 m. Marcha         | 18h. 50'                       | 3000 m. Marcha      |

|                         |  |
|-------------------------|--|
| <b>ALTURA MASCULINA</b> | 1,13 -1,18 -1,23 - 1,28 - 1,33 - 1,38 - 1,42 + 3 CM  |
| <b>ALTURA FEMENINA</b>  | 1,06 -1,11 - 1,15 – 1,19 - 1,23 - 1,27 - 1,30 + 2 CM |
| <b>PERTIGA</b>          | MINIMA SOLICITADA DE 20 EN 20 hasta 1,86 + 10 CM     |



| HORARIO DE COMPETICIÓN     |  |                            |
|----------------------------|--|----------------------------|
| <b>PRUEBA</b>              | <b>FINAL CADETE INDIVIDUAL P.C.</b><br>Competición Juvenil Escolares Municipio de Valencia |                            |
| <b>FECHA</b>               | <b>12/12/21 DOMINGO MAÑANA</b>   |                            |
| <b>LUGAR</b>               | <b>VALENCIA – ESTADIO TURIA</b>  |                            |
| <b>MASCULINO</b>           | <b>NUEVO HORARIO</b>   | <b>FEMENINO</b>            |
| 60 m.v. CAD-JUV            | <b>10h. 30'</b>  | Salto de Longitud          |
| Pértiga <i>(cancelado)</i> | <b>10h. 45'</b>  | 60 m.v. CAD-JUV            |
| Salto de Altura            |  | Pértiga <i>(cancelado)</i> |
|                            |  | <b>Peso Cadete</b>         |
| 60 m.l. CAD-JUV            | <b>11h. 00'</b>  |                            |
|                            | <b>11h. 20'</b>  | 60 m.l. CAD-JUV            |
| 600 m.l. CADETE            | <b>11h. 50'</b>  |                            |
| Salto de Longitud          |  |                            |
| <b>Peso Cad-Juvenil</b>    |  | <b>Peso Juvenil</b>        |
|                            | <b>11h. 55'</b>  | Salto de Altura            |
|                            | <b>12h. 00'</b>  | 600 m.l. CADETE            |
| 3000 m.l.                  | <b>12h. 10'</b>  | 3000 m.l.                  |
| 1000 m.l.                  | <b>12h. 30'</b>  | 1000 m.l.                  |
| 800 m.l. JUVENIL           | <b>12h. 40'</b>  | Triple Salto               |
|                            | <b>12h. 45'</b>  | 800 m.l. JUVENIL           |
| 300 m.l. CADETE            | <b>12h. 50'</b>  |                            |
|                            | <b>13h. 00'</b>  | 300 m.l. CADETE            |
| 3000 m. Marcha             | <b>13h. 15'</b>  | 3000 m. Marcha             |
| Triple Salto               |  |                            |

|                          |   |
|--------------------------|---|
| <b>ALTURA MASCULINA</b>  | 1,22 -1,32 - 1,42 - 1,47 - 1,52 - 1,56 + 3 CM |
| <b>ALTURA FEMENINA</b>   | 1,17 -1,22 - 1,27 - 1,32 - 1,36 + 3 CM        |
| <b>PERTIGA MASCULINA</b> | 1,65 -1,85 - 2,05 + 10 CM                     |
| <b>PÉRTIGA FEMENINA</b>  | 1,65 + 10 CM                                  |

*\* Recordamos que los atletas JUVENILES realizan sus pruebas a modo de CONTROL.*

## ***C- COMPETICIÓN BENJAMÍN - ALEVÍN.***

### ***• Fases de Competición.***

#### **1-COMPETICIÓN DE CROSS.**

1. CROSS POR RELEVOS.
2. CROSS POR EQUIPOS.

#### **2-FASE CLASIFICATORIA DE PISTA CUBIERTA.**

- Las pruebas vendrán determinadas en función de las distintas categorías participantes: BENJAMÍN y ALEVÍN.
- **Dos tipos de competición:**
  - A. COMPETICIÓN INDIVIDUAL.
  - B. COMPETICIÓN POR EQUIPOS.

#### **3-FASE FINAL DE PISTA CUBIERTA.**

- Accederán a la FINAL todos aquellos participantes que hayan conseguido una puntuación mínima en su carné individual tras haber participado en las fases anteriores (campo a través y pista cubierta). El número de puntos necesario para participar se comunicará por la organización con suficiente antelación.



## • **Sistema de Competición Benjamín y Alevín.**

- El sistema de competición está basado en tres fases diferenciadas donde iniciamos el desarrollo y aprendizaje de las distintas técnicas en los colegios, centros educativos y clubes de atletismo, para llegar a distintas fases de competición donde proponemos actividades más complejas con distintos ejercicios aplicativos, hasta que llegamos al modelo de competición que los niños encontrarán en la competición de nivel provincial.
- Para ello el deportista dispondrá de un carné donde reflejaremos tanto la evolución técnica en las distintas competiciones (puntuando en las competiciones) como en las clases en su escuela de atletismo (puntuado por el monitor). El niño realizará un recorrido con este carné que le llevará a través de todas las actividades y competiciones propuestas para acceder a una FINAL con la que concluirá el ciclo de competiciones de PISTA CUBIERTA.
- El carné se entregará al concluir las 2 carreras de cross a los monitores que lo deseen con los puntos acumulados por los participantes en estas pruebas, para que así el monitor pueda puntuar a sus alumnos en sus clases o controles realizados en su centro educativo o lugar de entrenamiento. **El carné estará a disposición de los monitores a partir del miércoles 20 de Octubre en los locales de la Federación. Además se remitirá por email a las Entidades participantes.**
- En la primera prueba de **CROSS por RELEVOS**, se otorgarán 6 puntos a los 3 primeros equipos clasificados, 5 puntos al 4º y 5º, y 4 puntos al resto de equipos que lleguen a meta.
- Para la prueba de **CROSS por EQUIPOS**, se otorgarán 6 puntos a todos los integrantes que lleguen a meta del primer equipo clasificado, 5 puntos al segundo equipo y 4 puntos al tercer equipo clasificado. Todo equipo que consiga acabar con cuatro corredores tendrá 3 puntos. Los atletas que no completen equipo recibirán 2 puntos. Además todos los atletas que lleguen de forma individual entre los 5 primeros tendrán la puntuación máxima de 6 puntos, del 6 al 10 tendrán 5 puntos y del 11 al 15 tendrán 4 puntos.

**INSCRIPCIONES:** Se tendrá que realizar inscripción previa hasta las 14 horas del martes anterior a la prueba a través del formulario de inscripciones <http://www.facv.es/upload/reglamentos/inscripcionescampeonatos.xls> y enviarlo al email [sectecnica@facv.es](mailto:sectecnica@facv.es). En la primera prueba de **PISTA** que se realiza en el formato **INDIVIDUAL**, cada uno de los participantes con sus respectivos carnés (el que no haya participado en el CROSS, la organización le proporcionará un carné con cero puntos acumulados) irá realizando las pruebas que están programadas para su categoría en un recorrido donde podrá participar en cuantas postas desee hasta que concluya el tiempo de participación. El horario previsto será desde las 10,00 hasta las 11,45 horas en horario de primer turno y desde las 12,00 hasta las 13,45 en horario de segundo turno, el sistema de competición será por rotación de grupos que se establecerá mediante la publicación de los inscritos. La primera prueba será siempre la **Carrera con Liebre**, al concluir esta prueba se realizarán las pruebas de las postas en el orden de rotación sorteado y publicado. Una vez concluya la jornada, los monitores subirán los carnés de sus alumnos para que la organización los pueda clasificar conservándolos hasta la próxima competición para que los monitores los recojan.

- Para la jornada de **PISTA por EQUIPOS**, los monitores subirán a recoger los carnés de sus alumnos para la competición y tendrán que aportar la **ficha de participación COLECTIVA (ANEXO N° 3)** al finalizar las pruebas para poder realizar la entrega de trofeos. En la ficha colectiva se reflejará los cuatro participantes de cada equipo, donde tendrán que realizar todos la prueba de **Fondo con Liebre** obligatoriamente, y se repartirán las ocho pruebas del programa por equipos, a dos por participante. El formato será el mismo que en la prueba individual donde se empieza con la prueba de fondo, continuando con las pruebas de postas y finalizando cuando concluya el tiempo. Los equipos estarán integrados por participantes de la misma entidad pero en equipos mixtos para todas las categorías. Al concluir la competición, los monitores subirán los carnés a cabina de megafonía, donde se realizará el recuento de los puntos acumulados para la entrega de trofeos para esta competición por equipos.
- **INSCRIPCIONES:** Se tendrá que realizar **inscripción previa** hasta las 14 horas del martes anterior a la prueba a través del formulario de inscripciones <http://www.facv.es/reglamentos/es> y enviarlo al email [sectecnica@facv.es](mailto:sectecnica@facv.es). **En el formulario se indicará las 2 pruebas individuales de cada participante.** En el formato de **EQUIPOS**, cada uno de los participantes con sus respectivos carnés (el que no haya participado en jornadas anteriores, la organización le proporcionará un carné con cero puntos acumulados) irá realizando las pruebas asignadas de su equipo. El horario previsto será desde las 10,00 hasta las 11,30 horas. Al finalizar las pruebas individuales comenzarán la prueba final de Ritmos.
- Con la suma los puntos de los carnés se realizará una clasificación general que será la que determine quienes serán los atletas clasificados para la FASE FINAL INDIVIDUAL, avisando con tiempo la puntuación de corte y los atletas clasificados.
- Antes del comienzo de las pruebas de la Fase Final Individual, se hará entrega de los premios correspondientes a los primeros clasificados de la puntuación del CARNÉ POR PUNTOS.
- Las puntuaciones para las jornadas de pista será de 4, 3, 2 y 1 punto para las distintas **Postas**, y de 5, 4, 3 y 2 puntos para las pruebas de **Fondo**.
- **La FASE FINAL INDIVIDUAL**, se realizará con los participantes preclasificados, pudiendo participar en dos pruebas individuales (**1 carrera y 1 concurso**). Todos los participantes recibirán un regalo o medalla conmemorativa de participación a parte de las posibles premiaciones que se realicen a los primeros clasificados. La competición se realizará con las pruebas del calendario oficial para las categorías benjamín y alevín estableciendo clasificaciones individuales para cada prueba y categoría. **Las inscripciones se realizarán con inscripción previa a través de formulario Excel publicado presentando obligatoriamente el dorsal escolar en cada una de las pruebas.** Se ampliará información de la prueba próximamente.

Formulario de inscripciones: <http://www.facv.es/upload/reglamentos/inscripcionescampeonatos.xls>

## **FASE CLASIFICATORIA DE PISTA CUBIERTA**

- Las pruebas vendrán determinadas en función de las distintas categorías participantes, BENJAMÍN y ALEVÍN.

### **1. COMPETICIÓN BENJAMÍN:**

#### ➤ PRUEBAS PARA LA COMPETICIÓN INDIVIDUAL BENJAMÍN.

Los participantes realizarán todas las pruebas del programa según el turno establecido en la inscripción previa.

Hora: 17.00 HORAS Fecha: 13-11-21 Lugar: Tramo III.

1. **RESISTENCIA 1:** 400M CON LIEBRE (200M SPRINT) en pequeño grupo corren junto a una liebre, a la que no pueden adelantar hasta que falten 200m. para la meta (1ª prueba a las **17,00 horas**)
2. **VELOCIDAD:** 50 METROS CRONOMETRADOS, en grupos de 3-4 atletas puntuando en función de la marca.
3. **SALTO DE ALTURA**, con carrera completa y listón elástico. Los participantes dispondrán de tres alturas con tres intentos totales.
4. **SALTO DE LONGITUD**, con carrera máxima de 13m. Los atletas dispondrán de dos intentos con cuatro zonas de caída que determinan la puntuación.
5. **CIRCUITO**, recorrido con vallas, saltos y velocidad en un espacio de 30 metros se puntuará por el tiempo realizado.
6. **VELOCIDAD CON VALLAS**, 50 metros con cinco vallas de 50 cm. a 6 metros, puntuando por tiempos.
7. **LANZAMIENTO DE PESO**,  
Bola de 2 kilos en lanzamiento completo. Tres intentos puntuando por zonas de caída.
8. **50 METROS MARCHA**, recorrido de 50 metros valorando la ejecución de los elementos técnicos de la especialidad.

➤ PRUEBAS PARA LA COMPETICIÓN POR EQUIPOS BENJAMÍN.

Los equipos de 4 participantes realizarán la prueba de fondo con liebre además de dos pruebas y la prueba de ritmos.

Hora: 10,00 HORAS Fecha: 27-11-21 Lugar: Tramo III.

1. **RESISTENCIA 1: 400 M CON LIEBRE (200M SPRINT)** en pequeño grupo corren junto a una liebre, a la que no pueden adelantar hasta que falten 200m para la meta (1ª prueba de la competición)
2. **CARRERA DE RITMOS.** 400 M. DE CARRERA EN 1,55 DE TIEMPO. Cada 5 segundos de desfase en mayor o menor tiempo se descontará 1 punto del máximo que será 4. El tiempo lo marcará el **tercer** componente del equipo y no se podrá llevar relojes en la prueba. Equipos de 4 participantes.  
(Última prueba al concluir el periodo de postas a las 11,30 horas)
3. **VELOCIDAD: 60 METROS CRONOMETRADOS** en grupos de 3-4 participantes de forma individual puntuando en función de la marca.
4. **SALTO DE ALTURA**, carrera libre con tres alturas y tres intentos por Atleta.
5. **SALTO DE LONGITUD**, con 15 metros de carrera y con tres zonas de caída que dan la puntuación.
6. **CIRCUITO**, recorrido con vallas, saltos y velocidad en un espacio de 30 metros para recorrer los obstáculos puntuando por el tiempo realizado.
7. **VELOCIDAD CON VALLAS**, 40 metros con cuatro vallas de 50cm. a 6,5 metros, puntuando por marcas.
8. **LANZAMIENTO DE PESO LINEAL o ROTACIÓN**,  
Con bola de 2 kilos puntuando por zonas de caída.
9. **50 METROS MARCHA**, sobre una línea el niño realizará un recorrido de 50 metros valorando la ejecución técnica.
10. **VELOCIDAD RESISTENCIA 10X10M.** (Circuito de ida y vuelta)  
Puntuando por marcas.



## **2. COMPETICIÓN ALEVÍN:**

### ➤ PRUEBAS PARA LA COMPETICIÓN INDIVIDUAL ALEVÍN.

Los participantes realizarán todas las pruebas del programa según el turno establecido en la inscripción previa.

Hora: 19.00 HORAS Fecha: 13-11-21 Lugar: Tramo III.

1. **RESISTENCIA 1:** 400M CON LIEBRE (200M SPRINT) en pequeño grupo corren junto a una liebre, a la que no pueden adelantar hasta que falten 200m para la meta. (1ª prueba a las **19,00 horas**)
2. **VELOCIDAD:** 60 METROS CRONOMETRADOS en grupos de 3- 4 atletas puntuando en función de la marca.
3. **SALTO DE ALTURA**, carrera completa y listón elástico, se realizarán tres alturas con tres intentos.
4. **SALTO DE LONGITUD**, carrera máxima de 13m, con dos intentos por atleta con cuatro zonas de caída para la puntuación.
5. **CIRCUITO**, recorrido con vallas, saltos y velocidad en un espacio de 30 metros se puntuará por el tiempo realizado.
6. **VELOCIDAD CON VALLAS**, **60metros** con 5 vallas de 60 cm. a 7 metros, puntuando por marcas.
7. **LANZAMIENTO DE PESO**,  
Con bola de 2 kilos lanzamiento completo puntuando por zonas de caída.
8. **50 METROS MARCHA**, los participantes realizarán un recorrido de 50 metros valorándose la ejecución técnica.
9. **VELOCIDAD RESISTENCIA 10X10M.** (Circuito de ida y vuelta) puntuando por tiempos.

➤ PRUEBAS PARA LA COMPETICIÓN POR EQUIPOS ALEVÍN.

Los equipos de 4 participantes realizarán la prueba de fondo con liebre además de dos pruebas y la prueba de ritmos.

Hora: 10,00 HORAS Fecha: 27-11-21 Lugar: Tramo III.

1. **RESISTENCIA 1:** 400 M CON LIEBRE (200M SPRINT) en pequeño grupo corren junto a una liebre, a la que no pueden adelantar hasta que falten 200m para la meta. (1ª prueba de la competición)
2. **CARRERA DE RITMOS.** 400 M. DE CARRERA EN 1,50 DE TIEMPO. Cada 5 segundos de desfase en mayor o menor tiempo se descontará 1 punto del máximo que será 4. El tiempo lo marcará el **tercer** componente del equipo y no se podrá llevar relojes en la prueba. Equipos de 4 participantes. (Última prueba al concluir el periodo de postas a las 11,30 horas)
3. **VELOCIDAD:** 60 METROS CRONOMETRADOS en grupos de 3-4 participantes de forma individual puntuando en función de la marca.
4. **SALTO DE ALTURA**, carrera libre con tres alturas y tres intentos por Atleta.
5. **SALTO DE LONGITUD**, con 15 metros de carrera y con tres zonas de caída que dan la puntuación.
6. **CIRCUITO**, recorrido con vallas, saltos y velocidad en un espacio de 30 metros para recorrer los obstáculos puntuando por el tiempo realizado.
7. **VELOCIDAD CON VALLAS**, 40 metros con cuatro vallas de 60cm. a 7 metros, puntuando por marcas.
8. **LANZAMIENTO DE PESO LINEAL o ROTACIÓN**,  
Con bola de 2 kilos puntuando por zonas de caída.
9. **50 METROS MARCHA**, sobre una línea el niño realizará un recorrido de 50 metros valorando la ejecución técnica.
10. **VELOCIDAD RESISTENCIA 10X10M.** (Circuito de ida y vuelta)  
Puntuando por marcas.

| HORARIO DE COMPETICIÓN |   |             |
|------------------------|---|-------------|
| <b>PRUEBA</b>          | <b>FINAL INDIVIDUAL P.C.<br/>Benjamín/ Alevín</b> |             |
| <b>FECHA</b>           | <b>11-12-2021 SÁBADO MAÑANA</b>                   |             |
| <b>LUGAR</b>           | <b>VALENCIA – ESTADIO TURIA</b>                   |             |
| <b>HORARIO</b>         | <b>PRUEBAS</b>                                    |             |
| <b>10h. 00'</b>        | 60 m.v.   | ALEVÍN      |
|                        | Longitud  | BENJAMÍN G1 |
|                        | Altura  | ALEVIN      |
|                        | Peso  | BENJAMIN    |
| <b>10h. 20'</b>        | 50 m.v.   | BENJAMIN    |
| <b>10h. 25'</b>        | Longitud  | BENJAMÍN G2 |
| <b>10h. 40'</b>        | 60 m.l.   | ALEVÍN      |
| <b>10h. 50'</b>        | Longitud  | BENJAMÍN G3 |
| <b>11h. 00'</b>        | 50 m.l.   | BENJAMÍN    |
| <b>11h. 20'</b>        | 500 m.l.  | ALEVÍN      |
|                        | Peso  | ALEVIN      |
|                        | Altura  | BENJAMIN    |
|                        | Longitud  | ALEVIN G1   |
| <b>11h. 40'</b>        | 500 m.l.  | BENJAMÍN    |
| <b>11h. 50'</b>        | 1000 m.l.   | ALEVÍN      |
|                        | Longitud  | ALEVIN G2   |
| <b>12h. 00'</b>        | 1000 m.l.   | BENJAMÍN    |

|               |   |
|---------------|---|
| <b>ALTURA</b> | 0,82 – 0,88 - 0,94 – 1,00 - 1,05 + 3 CM |
|---------------|---|

### 8.3 **NORMATIVA DE AIRE LIBRE**

## *TEMPORADA DE AIRE LIBRE*

*A- COMPETICIÓN CADETE-JUVENIL.*

*B- COMPETICIÓN INFANTIL.*

*C- COMPETICIÓN BENJAMÍN-ALEVÍN.*



Tina Roberts

## **NORMATIVA GENERAL DE COMPETICIÓ.**

- **El calentamiento** de los atletas será siempre en la pista de calentamiento anexa de la instalación en el cauce del Turia. En la misma sólo accederán atletas participantes y entrenadores autorizados.
- **La entrada de los atletas** participantes será siempre por la rampa de Maratón que está situada al final de la recta de llegada y se realizará **exclusivamente en el horario de cámara de llamadas** que tengan fijado en la lista de inscritos publicada. Vendrán siempre acompañados por su monitor o delegado autorizado. Se les tomará la temperatura a todos los participantes, entrenadores y delegados antes de ser autorizados a entrar en la Instalación.
- Los atletas participantes, acompañados por miembros de la organización se dirigirán a la línea de salida en el horario establecido para cada prueba.
- El uso de mascarilla para la carrera es opcional para cada uno de los participantes.
- **Finalizada cada prueba**, los participantes tendrán que abandonar la instalación por la zona de salida habilitada por la organización en la rampa de Maratón que está situada al final de la recta de llegada. La salida estará indicada por los miembros de la organización. En caso de pruebas combinadas los atletas seguirán las indicaciones de los jueces de la competición en cuanto a la ubicación de los atletas en los momentos de descanso entre pruebas.
- Todos los atletas, entrenadores y delegados participantes para poder participar tendrán que haber presentado la hoja de Consentimiento COVID-19 dónde se observan todas las normas y protocolos de seguridad establecidas en el Reglamento COVID-19 para las competiciones municipales del Ayuntamiento de Valencia. Recordamos que la hoja de consentimiento COVID-19 hay que entregarla obligatoriamente con la formalización de las licencias municipales.
- El consentimiento del Protocolo COVID19 está disponible en el siguiente enlace <http://www.facv.es/upload/reglamentos/Consentimiento%20Informado%20Protocolo%20COVID19%20Ambito%20Escolar.pdf>.
- El protocolo COVID19 para las competiciones organizadas por la FACV para sus Juegos Municipales de Valencia se puede descargar en el siguiente enlace: <http://www.facv.es/upload/reglamentos/Protocolo%20COVID19%20competiciones%20JJMM%20Ayto%20Valencia.pdf>
- La organización pondrá a disposición del evento todos los medios de seguridad, limpieza y desinfección de materiales que sean necesarios para cumplir con el objetivo de poder realizar competiciones escolares.

## A- COMPETICIÓN CADETE-JUVENIL.

- El programa de competición oficial está dirigido a atletas de categoría **Cadete y Juvenil**
- **Podrán participar los atletas juveniles del Municipio de Valencia que estén en posesión de licencia escolar de promoción para la presente temporada.**
- El sistema de competición comprende las siguientes jornadas:
  - A. Jornada de PRUEBAS COMBINADAS CADETE.**
  - B. Campeonato Equipos CADETE.**
  - C. Final CADETE y Control Juvenil A.L.**
- **Será obligatorio la inscripción previa para la Final Individual, Final Equipos Cadete y la Jornada de Combinadas hasta las 14 horas del martes anterior de cada competición a través de la Intranet RFEA.**  
Se accederá a la Intranet de la RFEA a través de las claves de acceso que la FACV proporciona a las entidades escolares federadas y no federadas (éstas tendrán que presentar el Anexo III de solicitud de registro de entidades escolares). Todas las inscripciones serán aceptadas siempre y cuando los atletas estén en posesión de la correspondiente **Licencia de Promoción Escolar y dorsal** correspondiente de los Juegos Municipales del Ayuntamiento de Valencia.
- A- Jornada de Pruebas Combinadas:** la participación será libre para todos los atletas del municipio de Valencia y de la provincia de Valencia inscritos en los Juegos Municipales del Ayuntamiento de Valencia que se inscriban en los plazos establecidos. Para la validez de las marcas, tanto de la combinada como individuales, los atletas tendrán que completar todas las pruebas de la combinada. Junto con la combinada cadete se programarán pruebas individuales Fuera de Concurso. Se aceptarán un máximo de **12 participantes**. Se tendrán en cuenta para la selección de atletas las marcas de combinadas PC de la temporada 2021-22 y de Aire Libre de la 2020-21. También se podrán tener en cuenta las marcas individuales destacadas de las mismas temporadas. Se realizarán pruebas de control Cadete y Juvenil. Los atletas que participen en combinadas no podrán hacerlo en los controles. Los atletas participantes en los controles sólo podrán hacer un máximo de 2 pruebas por jornada y un máximo de 3 en el total de las 2 jornadas de combinadas.
- B- Final Equipos.**
  - La participación será libre para todos los equipos que participen con atletas con licencia escolar por el municipio de Valencia.
  - Cada entidad participante podrá participar con un único equipo para poder puntuar. Todos los participantes del equipo se inscribirán en la Intranet (máximo de 2 atletas por prueba), así como el resto de atletas participantes Fuera de Concurso.
  - Cada equipo tendrá que cubrir como mínimo **9 pruebas**, siendo el número mínimo de participantes de cuatro atletas.
  - Cada atleta podrá realizar como máximo **2 pruebas** individuales sin incluir el relevo.
  - En los **concursos** al efecto se realizarán **cuatro intentos**.
  - Los atletas que no participen como equipo podrán participar fuera de concurso con un máximo de 2 pruebas (siendo un concurso como máximo en el caso de que queden plazas vacantes de los equipos participantes. Máximo un total de 12 atletas).
- C- Para la Final Individual** se entregarán medallas a los tres primeros clasificados de cada prueba. Los atletas de categoría **juvenil** participarán a modo de **control** sin derecho a medallas. La participación será de un máximo de 2 pruebas. Sólo 1 podrá ser un concurso.



En los **concursos** al efecto se realizarán **cuatro intentos**, salvo que la organización por motivos de participación pueda determinar otra circunstancia.

No habrá limitación de atletas aceptados en carreras. En todos los concursos se aceptarán las 12 mejores marcas de inscripción (marcas de las temporadas 2020-21 y 2021-22) si bien todos los equipos tendrán 1 plaza reservada si realizan la inscripción.

Podrán participar los atletas juveniles del Municipio de Valencia que tengan Licencia Escolar de Promoción en las pruebas habilitadas en el horario para esta categoría.

- Toda aquella incidencia que no esté reflejada en la presente reglamentación se regirá por las disposiciones generales de la R.F.E.A y por los reglamentos para la competición de la F.A.C.V para la presente temporada 2022.

• **PRUEBAS AUTORIZADAS POR CATEGORÍAS.**

**PRUEBAS DE AIRE LIBRE 2021-22**

| CATEGORÍAS            | MASCULINA   |  | FEMENINA   |  |
|-----------------------|---|--|--|--|
|                       | Juvenil- Sub18<br>05 - 06   | Cadete-Sub16<br>07 - 08                                      | Juvenil-Sub18<br>05- 06  | Cadete-Sub16<br>07 - 08                                      |
| FASES                 | MUNICIPAL   | MUNICIPAL  | MUNICIPAL  | MUNICIPAL  |
| <b>CARRERAS LISAS</b> | 100 m.l.<br>200 m.l.<br>400 m.l.<br>800 m.l.<br>1.500 m.l.<br>3.000 m.l | 100 m.l.<br>300 m.l.<br>600 m.l.<br>1.000 m.l.<br>3.000 m.l. | 100 m.l.<br>200 m.l.<br>400 m.l.<br>800 m.l.<br>1.500 m.l.<br>3.000 m.l. | 100 m.l.<br>300 m.l.<br>600 m.l.<br>1.000 m.l.<br>3.000 m.l. |
| <b>MARCHA</b>         | 5 KM  | 5 KM   | 5 KM   | 3 KM   |
| <b>VALLAS</b>         | 110 (0,91)<br>400 (0,84)<br>2000 Obs.( 0,91)                            | 100 (0,91)<br>300 (0,84)<br>1500 Ob.( 0,76)                  | 100 (0,76)<br>400 (0,76)<br>2000 Ob.( 0,76)                              | 100 (0,76)<br>300 (0,76)<br>1500 Ob.( 0,76)                  |
| <b>SALTOS</b>         | Altura<br>Pértiga<br>Longitud<br>Triple                                 | Altura<br>Pértiga<br>Longitud<br>Triple                      | Altura<br>Pértiga<br>Longitud<br>Triple                                  | Altura<br>Pértiga<br>Longitud<br>Triple                      |
| <b>LANZAMIENTOS</b>   | Peso 5 k<br>Disco 1´5 k<br>Jabalina 700 g<br>Martillo 5 k               | Peso 4 k<br>Disco 1 k<br>Jabalina 600 g<br>Martillo 4 k      | Peso 3 k<br>Disco 1 k<br>Jabalina 500 g<br>Martillo 3 k                  | Peso 3 k<br>Disco 800 g<br>Jabalina 500 g<br>Martillo 3 k    |

## **B- COMPETICIÓN INFANTIL**

### **Fases de Competición.**

- La competición se realizará con el control de los jueces de la Delegación de Valencia realizando las pruebas del programa oficial de la FACV para la presente temporada 2021-22. **Los atletas tendrán que tener tramitada la licencia escolar de promoción para la presente temporada.**

**Será obligatorio la inscripción previa para todas las jornadas hasta las 16 horas del martes anterior de cada competición a través de la Intranet RFEA para los clubes con licencia por la FACV.**

- Se accederá a la Intranet de la RFEA a través de las claves de acceso que la FACV proporciona a las entidades escolares federadas y no federadas (estas tendrán que presentar el Anexo III de solicitud de registro de entidades escolares). Todas las inscripciones serán aceptadas siempre y cuando los atletas estén en posesión de la correspondiente **Licencia de Promoción y dorsal** correspondiente de los Juegos Municipales del Ayuntamiento de Valencia.

**1. Jornada de Pruebas Combinadas:** la participación será libre para todos los atletas inscritos en los Juegos Municipales del Ayuntamiento de Valencia que se inscriban en los plazos establecidos. Para la validez de las marcas, tanto de la combinada como individuales, los atletas tendrán que completar todas las pruebas de la combinada. Junto con la combinada infantil se programarán pruebas individuales Fuera de Concurso. Se aceptarán en combinadas un máximo de **24 participantes**. Se tendrán en cuenta para la selección de atletas las marcas de combinadas PC de la temporada 2021-22 y de Aire Libre de la 2020-21. Todas las entidades escolares que lo soliciten estarán representadas al menos con un participante. También se podrán tener en cuenta las marcas individuales destacadas de las mismas temporadas. Se realizarán pruebas de control Cadete y Juvenil. Los atletas que participen en combinadas no podrán hacerlo en los controles. Los atletas participantes en los controles sólo podrán hacer un máximo de 2 pruebas por jornada y un máximo de 3 en el total de las 2 jornadas de combinadas.

### **2. JORNADA Triatlón Infantil.**

Cada atleta infantil sólo se podrá apuntar a 1 sólo triatlón de los programados. El número máximo de participantes por triatlón será de 12.

Los atletas participantes tendrán que participar obligatoriamente en las 3 pruebas respectivas.

### **3. Final EQUIPOS MIXTO.**

- La participación será libre para todos los equipos que participen con atletas con licencia escolar por el municipio de Valencia.
- Cada entidad participante podrá participar con **un único equipo** para poder puntuar como equipo. Todos los atletas participantes como equipo se inscribirán en la Intranet (máximo de 2), así como el resto de atletas participantes Fuera de Concurso.
- Cada equipo tendrá que cubrir como mínimo **11 pruebas**, siendo el número mínimo de participantes de **cinco atletas**.
- Cada atleta podrá realizar como máximo 2 pruebas individuales sin incluir el relevo. **En la prueba de relevos mixto tendrán que participar al menos 2 atletas de categoría femenina.**
- En los concursos al efecto se realizarán cuatro intentos. El máximo de participantes por Entidad en los concursos será de 2. Se podrán inscribir otros atletas F.C. pudiendo ser aceptados hasta un número máximo de 12 participantes en total en el caso de quedar plazas vacantes, por orden de marcas de inscripción
- La clasificación por equipos se realizará conjunta masculina y femenina.
- Los atletas que no participen como equipo podrán participar fuera de concurso con un máximo de 2 pruebas (siendo un concurso como máximo en el caso de que queden plazas vacantes de los equipos participantes. Máximo en total de 12 atletas).

#### 4. Final INDIVIDUAL.

- La competición se realizará con el control de los jueces de la Delegación de Valencia realizando las pruebas del programa oficial de la FACV. para la presente temporada 2022.
  - La participación será libre para todos los infantiles con licencia escolar municipal.
  - Se entregarán medallas a los tres primeros clasificados de cada prueba.  
La participación será de un máximo de 2 pruebas. Sólo 1 podrá ser un concurso.  
En los **concursos** al efecto se realizarán **cuatro intentos**, salvo que la organización por motivos de participación pueda determinar otra circunstancia.  
No habrá limitación de atletas aceptados en carreras. En todos los concursos se aceptarán las 12 mejores marcas de inscripción (marcas de las temporadas 2020-21 y 2021-22) si bien todos los equipos tendrán 1 plaza reservada si realizan la inscripción.
  - Todo lo no reflejado en el presente reglamento se regirá según los reglamentos de competición de la FACV para la presente temporada 2022.
- **Será obligatorio la inscripción previa para todas las jornadas hasta las 16 horas del martes anterior de cada competición a través de la Intranet RFEA.**

Se accederá a la Intranet de la RFEA a través de las claves de acceso que la FACV proporciona a las entidades escolares federadas y no federadas (estas tendrán que presentar el Anexo III de solicitud de registro de entidades escolares). Todas las inscripciones serán aceptadas siempre y cuando los atletas estén en posesión de la correspondiente **Licencia de Promoción Escolar y dorsal** correspondiente, de los Juegos Municipales del Ayuntamiento de Valencia.

### PRUEBAS AUTORIZADAS POR CATEGORÍAS.

| PRUEBAS DE AIRE LIBRE 2022 |  |  |
|----------------------------|--|--|
|                            | MASCULINA  | FEMENINA   |
| CATEGORÍAS                 | Infantil Sub14<br><b>09 - 10</b>                                   | Infantil Sub14<br><b>09 - 10</b>                                   |
| FASES                      | MUNICIPAL  | MUNICIPAL  |
| <b>CARRERAS LISAS</b>      | 80 m.l.<br>150 m.l.<br>500 m.l.<br>1.000 m.l.<br>3.000 m.l.        | 80 m.l.<br>150 m.l.<br>500 m.l.<br>1.000 m.l.<br>3.000 m.l.        |
| <b>MARCHA</b>              | 2 KM   | 2 KM   |
| <b>VALLAS</b>              | 80 (0,84)<br>220 (0,76)<br>1000 Ob.( 0,76)                         | 80 (0,76)<br>220 (0,76)  |
| <b>SALTOS</b>              | Altura<br>Pértiga<br>Longitud<br>Triple<br>(carrera máxima de 15m) | Altura<br>Pértiga<br>Longitud<br>Triple<br>(carrera máxima de 15m) |
| <b>LANZAMIENTOS</b>        | Peso 3 k<br>Disco 800 g<br>Jabalina 500 g<br>Martillo 3 k          | Peso 3 k<br>Disco 800 g<br>Jabalina 400 g<br>Martillo 3 k          |

## HORARIOS DE COMPETICIÓN INFANTIL-CADETE.

# AIRE LIBRE 2021-22



| HORARIO DE COMPETICIÓN |   |
|------------------------|---|
| PRUEBA                 | FINAL PRUEBAS COMBINADAS<br>Infantil-Cadete |
| FECHA                  | 26-27/03/22 TARDE-MAÑANA                    |
| LUGAR                  | VALENCIA – TRAMO IIIº                       |

| 1ª Jornada - 26 de Marzo de 2022 <b>MAÑANA</b>  |       |   |
|---|-------|---|
| MASCULINO                                       | HORA  | FEMENINO  |
| Jabalina Cad-Juv Control                        | 9:30  | 100 m.v. Cadete<br>100 m.v. Cad - Juvenil Control |
| 100 m.l. Cadete<br>100 m.l. Cad-Juvenil Control | 9:50  |   |
|   | 10:00 | Altura Cadete                                     |
| 80 m.l. Infantil G1                             | 10:10 |   |
| Peso Cadete                                     | 10:20 |   |
| 80 m.l. Infantil G2                             | 10:30 |   |
| Longitud Infantil G1                            | 10:40 | Jabalina Cad-Juv Control                          |
| Longitud Infantil G2                            | 11:10 | 400 m.l. Juvenil Control                          |
| 400 m.l. Juvenil Control                        | 11:20 |   |
| Altura Cadete                                   | 11:30 | 800 m.l. Juvenil Control                          |
| Peso Infantil G1<br>800 m.l. Juvenil Control    | 11:40 | Peso Cadete                                       |
|   | 11:55 | 300 m.l. Cadete Control                           |
| Peso Infantil G2                                | 12:10 |   |
| 300 m.l. Cadete Control                         | 12:15 |   |
| Disco Cadete                                    | 13:00 |   |
| 2ª Jornada - 27 de Marzo de 2022 <b>MAÑANA</b>  |       |   |
| HOMBRES   | HORA  | MUJERES   |
|   | 9:30  | 80 m.v. Infantil G1                               |
|   | 9:45  | 80 m.v. Infantil G2                               |
| 100 m.v. Cadete                                 | 10:00 | Longitud Cadete                                   |
|   | 10:15 | Altura Infantil G1                                |
|   | 10:30 | Altura Infantil G2                                |
| 80 m.v. Infantil G1                             | 10:45 |   |
| Pértiga Cadete                                  | 10:55 |   |
| 80 m.v. Infantil G2                             | 11:05 |   |
|   | 11:15 | Jabalina Cadete                                   |
| 3000 m.l. Infantil Control                      | 11:30 | 3000 m.l. Infantil Control                        |
| Altura Infantil G1                              | 11:45 | Peso Infantil G1                                  |
| Altura Infantil G2                              | 12:00 | Peso Infantil G2<br>500 m.l. Infantil Control     |
| 500 m.l. Infantil Control                       | 12:15 |   |
|   | 12:30 | 600 m.l. Cadete                                   |
| Jabalina Cadete                                 | 12:45 | Longitud Infantil G1                              |
|   | 13:00 | Longitud Infantil G2                              |
| Jabalina Infantil G1<br>Jabalina Infantil G2    | 13:30 |   |
| 1000 m.l. Cadete                                | 14:00 | Jabalina Infantil G1<br>Jabalina Infantil G2      |

| HORARIO DE COMPETICIÓN |                                 |
|------------------------|---------------------------------|
| PRUEBA                 | FINAL INDIVIDUAL INFANTIL A.L.  |
| FECHA                  | 02/04/22 SÁBADO TARDE           |
| LUGAR                  | VALENCIA – TRAMO III            |
| <b>NUEVO HORARIO</b>   | <b>PRUEBAS</b>                  |
| 17:00                  | 220 m.v.                        |
|                        | Lanzamiento de Martillo         |
|                        | Triple Salto                    |
|                        | Salto con Pértiga               |
|                        | Lanzamiento de Jabalina Grupo 1 |
| 17:20                  | 500 m.l.                        |
|                        | Lanzamiento de Peso Grupo 1-2   |
| 17:40                  | 80 m.v. Femenino                |
| 17:50                  | 80 m.v. Masculino               |
| 18:00                  | Salto de Longitud Grupo 1       |
| 18:05                  | 80 m.l.                         |
|                        | Lanzamiento de Jabalina Grupo 2 |
| 18:45                  | 1000 m.l.                       |
|                        | Lanzamiento de Disco            |
|                        | Salto de Altura Grupo 1-2       |
| 18:55                  | 150 m.l.                        |
| 19:20                  | Salto de Longitud Grupo 2       |
|                        | 1000 m.o. Masculino             |
| 19:35                  | 2 Km Marcha                     |

|                |  |
|----------------|--|
| <b>ALTURA</b>  | En función de las marcas de inscripción      |
| <b>PÉRTIGA</b> | Mínima Solicitada + 20 Cm Hasta 1,64 + 10 CM |

- Los grupos de Altura y Jabalina mixto se establecerán en función de las marcas de inscripción.
- Los grupos de Peso mixto y Longitud mixto se establecerán por sorteo.
- En los concursos de longitud, triple y peso se realizarán 4 intentos salvo que el número de participantes sea igual o menor a 12 dónde se realizarán 3 intentos + 3 intentos más para las ocho mejores marcas.



| HORARIO DE COMPETICIÓN   |  |                         |
|--------------------------|--|-------------------------|
| <b>PRUEBA</b>            | <b>FINAL INDIVIDUAL Cadete (Control Juvenil).</b><br>Competición Juvenil – Escolares Municipio de Valencia |                         |
| <b>FECHA</b>             | <b>10/04/22 DOMINGO MAÑANA</b>   |                         |
| <b>LUGAR</b>             | <b>VALENCIA – TRAMO III</b>  |                         |
| MASCULINO                | NUEVO HORARIO  | FEMENINO                |
| 300 m.v. CADETE          | 9:30   | Lanzamiento de Martillo |
| Pértiga (cancelado)*     |  | Pértiga (cancelado)*    |
| Triple Salto             |  |                         |
| Lanzamiento de Martillo  |  |                         |
| Salto de Altura          |  |                         |
|                          | 9:40   | 300 m.v. CADETE         |
| 600 m.l.                 | 9:50   |                         |
|                          | 10:00  | 600 m.l.                |
| 1000 m.l. CAD-JUV        | 10:10  |                         |
|                          | 10:20  | 1000 m.l. CAD.JUV       |
| 300 m.l.                 | 10:35  | Salto de Altura         |
| Peso (cancelado)**       |  |                         |
| Lanzamiento de Jabalina  |  |                         |
|                          | 10:45  | Salto de Longitud       |
|                          | 10:50  | 300 m.l.                |
| 3000 m.l. (cancelado)**  | 10:05  | 3000 m.l. (cancelado)** |
|                          | 11:10  | 100 m.v. CAD            |
| 100 m.v. CAD             | 11:20  | Lanzamiento de Jabalina |
| 100 m.l. CAD-JUV         | 11:30  |                         |
|                          | 11:50  | 100 m.l. CAD-JUV        |
| Lanzamiento de Disco     | 12:10  | Lanzamiento de Disco    |
| Salto de Longitud        |  |                         |
| 3 Km Marcha              | 12:25  | 3 Km Marcha             |
| <b>ALTURA MASCULINA</b>  | 1,32 - 1,36 - 1,40 - 1,44 - 1,48 - 1,52 + 3 CM   |                         |
| <b>ALTURA FEMENINA</b>   | 1,21 -1,25 - 1,29 - 1,34 - 1,38 + 3 CM   |                         |
| <b>PERTIGA MASCULINA</b> | 2,05 + 10 CM   |                         |
| <b>PÉRTIGA FEMENINA</b>  | 1,85 + 10 CM   |                         |

Recordamos que los atletas Juveniles realizan sus pruebas a modo de CONTROL.

\*La prueba de Pértiga se ha cancelado por no estar la colchoneta en las condiciones suficientes de seguridad para la celebración de la prueba.

\*\*Prueba de Peso Masculino y 3000 masculino y femenino suspendido por falta de participantes.

| HORARIO DE COMPETICIÓN          |  |                                 |
|---------------------------------|--|---------------------------------|
| <b>PRUEBA</b>                   | TRIATLONES INFANTIL + Control 100m.l. Cad-Juv A.L. |                                 |
| <b>FECHA</b>                    | 6/05/22 <b>VIERNES TARDE</b>                       |                                 |
| <b>LUGAR</b>                    | VALENCIA – TRAMO III                               |                                 |
| MASCULINO                       | HORARIO  | FEMENINO                        |
| 80 m.l. A-D                     | 18:30  | 80 m.l. A                       |
| Longitud B                      |  | Longitud B                      |
| 80 m.v. A-C                     | 19:00  |                                 |
| Peso D                          |  |                                 |
|                                 | 19:15  | 80 m.v. A-C                     |
| 80 m.l. E                       | 19:30  | 80 m.l. E-D                     |
| Jabalina B                      |  | Jabalina B                      |
| Altura C                        |  |                                 |
|                                 | 19:45  | Altura C                        |
| <b>100 m.l. Control Cad-Juv</b> | 19:50  |                                 |
| Peso A                          | 19:55  | Peso A                          |
| Disco D                         |  | Peso D                          |
|                                 | 20:05  | <b>100 m.l. Control Cad-Juv</b> |
| Jabalina E                      | 20:30  | Jabalina E                      |
| 1000 m.l. B                     |  |                                 |
|                                 | 20:45  | 1000 m.l. B                     |
| Longitud C                      | 21:00  | Longitud C                      |
|                                 |  | Disco D                         |
| 2Km Marcha E                    | 21:10  | 2Km Marcha E                    |

|               |   |
|---------------|---|
| <b>ALTURA</b> | 1,03 – 1,09 - 1,15 - 1,21 - 1,27 - 1,33 – 1,39 + 3 CM |
|---------------|---|

| Triatlón A | Triatlón B | Triatlón C | Triatlón D | Triatlón E      |
|------------|------------|------------|------------|-----------------|
| 80m        | 1000m      | 80m vallas | 80m        | 2000 Marcha (*) |
| 80m vallas | Longitud   | Altura     | Peso       | 80m             |
| Peso       | Jabalina   | Longitud   | Disco      | Jabalina        |

| HORARIO DE COMPETICIÓN |                                       |                                   |
|------------------------|---------------------------------------|-----------------------------------|
| PRUEBA                 | FINAL INFANTIL POR EQUIPOS MIXTO A.L. |                                   |
| FECHA                  | 20/05/22 VIERNES TARDE                |                                   |
| LUGAR                  | VALENCIA – TRAMO III                  |                                   |
|                        | <b>NUEVO HORARIO</b>                  | <b>PRUEBAS</b>                    |
|                        | 18:30                                 | 220 m.v Mas - Fem                 |
|                        |                                       | Lanzamiento de Jabalina Mas - Fem |
|                        |                                       | Salto con Pértiga Mas - Fem       |
|                        |                                       | Salto de longitud Mas - Fem       |
|                        | 18:45                                 | 1000 m.l. Mas - Fem               |
|                        | 19:00                                 | 150 m.l. Mas - Fem                |
|                        | 19:15                                 | 500 m.l. Mas - Fem                |
|                        | 19:30                                 | 80 m.l. Mas - Fem                 |
|                        | 19:35                                 | Lanzamiento de Peso Femenino      |
|                        | 19:40                                 | Salto de Altura Mas - Fem         |
|                        |                                       | Lanzamiento de Martillo Mas - Fem |
|                        | 19:50                                 | 80 m.v Femenino                   |
|                        | 20:05                                 | 80 m.v. Masculino                 |
|                        | 20:10                                 | Lanzamiento de Peso Masculino     |
|                        | 20:15                                 | 2Km. Marcha Mas - Fem             |
|                        | 20:35                                 | 4x 80 m.l. Mixto*                 |

\*Los equipos de relevos mixtos estarán compuestos al menos por 2 chicas.  
La clasificación por equipos se realizará mixta conjunta sumando todas las pruebas.

|         |                                  |
|---------|----------------------------------|
| ALTURA  | 1,09 - 1,14 - 1,18 - 1,22 + 3 CM |
| PERTIGA | 1,62 + 10 CM                     |

| HORARIO DE COMPETICIÓN     |   |                             |
|----------------------------|---|-----------------------------|
| PRUEBA                     | FINAL CADETE POR EQUIPOS A.L. + Control Juvenil |                             |
| FECHA                      | 22/05/22 DOMINGO MAÑANA                         |                             |
| LUGAR                      | VALENCIA – TRAMO III                            |                             |
| MASCULINO                  | HORARIO   | FEMENINO                    |
| Salto con Pértiga          | 09:30   | Salto con Pértiga           |
| Salto de Longitud          |   | Salto de Altura             |
| Lanzamiento de Jabalina    |   |                             |
| 300 m.v.                   | 10:00   |                             |
|                            | 10:15   | 300 m.v.                    |
| 1000 m.l.+Control Juvenil  | 10:25   | Lanzamiento de Jabalina     |
|                            | 10:35   | 1000 m.l. + Control Juvenil |
| 300 m.l.                   | 10:45   |                             |
|                            | 10:55   | 300 m.l.                    |
| 600 m.l. + Control Juvenil | 11:10   | Salto de Longitud           |
| Salto de Altura            |   |                             |
| Lanzamiento de Disco       | 11:20   | 600 m.l. + Control Juvenil  |
| 100 m.v.                   | 11:30   | Lanzamiento de Peso         |
| 110 m.v. Control Juvenil   |   |                             |
|                            | 11:45   | 100 m.v. Cad + Control Juv  |
| 100 m.l. + Control Juvenil | 12:00   | Lanzamiento de Disco        |
| Lanzamiento de Peso        | 12:15   | 100 m.l.+ Control Juvenil   |
| 4x 100 m.l. + Control Juv  | 12:45   |                             |
|                            | 12:55   | 4x 100 m.l. + Control Juv   |

\*En los concursos se aceptarán inscripciones de atletas juveniles en función de la participación cadete.

|                          |  |
|--------------------------|--|
| <b>ALTURA MASCULINA</b>  | 1,09 – 1,14 - 1,20 - 1,25 - 1,30 - 1,34 + 3 CM |
| <b>ALTURA FEMENINA</b>   | 1,09 - 1,14 - 1,18 - 1,22 + 3 CM               |
| <b>PERTIGA MASCULINA</b> | 1,62 + 20 CM Hasta 2,42 + 10Cm                 |
| <b>PÉRTIGA FEMENINA</b>  | 1,62 + 20 CM Hasta 2,42 + 10Cm                 |

## **C - COMPETICIÓN BENJAMÍN - ALEVÍN**

### • **Fases de Competición**

#### **1- FASE CLASIFICATORIA DE AIRE LIBRE**

- Las pruebas vendrán determinadas en función de las distintas categorías participantes: BENJAMÍN y ALEVÍN.
- **Dos tipos de competición:**
  - A. COMPETICIÓN INDIVIDUAL.
  - B. COMPETICIÓN POR EQUIPOS.

#### **2- FASE FINAL DE AIRE LIBRE**

- Accederán a la FINAL todos aquellos participantes que hayan conseguido una puntuación mínima en su carné individual tras haber participado en las fases anteriores de Aire Libre. El número de puntos necesario para participar se comunicará por la organización con suficiente antelación.





## • **Sistema de Competición**

- El sistema de competición está basado en tres fases diferenciadas donde iniciamos el desarrollo y aprendizaje de las distintas técnicas en los colegios, centros educativos y clubes de atletismo, para llegar a distintas fases de competición donde proponemos actividades más complejas con distintos ejercicios aplicativos, hasta que llegamos al modelo de competición que los niños encontrarán en la competición de nivel provincial.
- Para ello el deportista dispondrá de un carné donde reflejaremos tanto la evolución técnica en las distintas competiciones (puntuando en las competiciones) como en las clases en su escuela de atletismo (puntuado por el monitor). El niño realizará un recorrido con este carné que le llevará a través de todas las actividades y competiciones propuestas a acceder a una FINAL con la que se concluirá el ciclo de competiciones de AIRE LIBRE.
- El carné se entregará en la primera competición INDIVIDUAL de Aire Libre a los monitores para que lo repartan a sus alumnos. En el carné, los monitores tendrán un apartado donde puntuarán a su criterio a sus atletas en distintos apartados.
- En la primera prueba de PISTA que se realiza en el formato INDIVIDUAL, cada uno de los participantes con sus respectivos carnés, irá realizando las pruebas que están programadas para su categoría en un recorrido libre donde podrá participar en cuantas postas desee hasta que concluya el tiempo de participación. El horario previsto será desde la **10,00 hasta las 11,45 horas** en primer turno (Benjamín 2013-12) y desde las **12,00 hasta las 13,45 horas** en segundo turno (Alevín 2011-10), cuando concluya el tiempo se avisará por megafonía y sólo se podrá concluir las postas en que estén en ese momento. La primera prueba será siempre la CARRERA con LIEBRE, donde participarán voluntariamente quien lo desee en 3 grupos como máximo, posteriormente se realizará el recorrido donde cuantas más pruebas se realice más puntos se acumulan, para concluir cuando acabe el tiempo con la prueba de FONDO, carrera por tiempos. Una vez concluya la jornada los monitores subirán los carnés de sus alumnos para que la organización los pueda clasificar conservándolos hasta la próxima competición para que los monitores los recojan.

Recordamos que los monitores pueden llevar el carné preparado con sus puntos sin necesidad de recogerlo en megafonía, pudiendo descargarlo de la página web de la FACV. en el apartado de los Juegos Municipales.

**INSCRIPCIONES:** Se tendrá que realizar inscripción previa hasta las 14 horas del miércoles anterior a la prueba a través del formulario de inscripciones <http://www.facv.es/upload/reglamentos/inscripcionescampeonatos.xls> y enviarlo al email [sectecnica@facv.es](mailto:sectecnica@facv.es). En la primera prueba de PISTA que se realiza en el formato INDIVIDUAL, cada uno de los participantes con sus respectivos carnés irá realizando las pruebas que están programadas para su categoría en un recorrido donde podrá participar en cuantas postas desee hasta que concluya el tiempo de participación. El horario previsto será desde las 10,00 hasta las 11,45 horas en horario de primer turno (Benjamín 2013-12) y desde las 12,00 hasta las 13,45 en horario de segundo turno (Alevín 2011-10), el sistema de competición será por rotación de grupos que se establecerá mediante la publicación de los inscritos. La primera prueba será siempre la **Carrera con Liebre**, al concluir esta prueba se realizarán las pruebas de las postas en el orden de rotación sorteado y publicado. Una vez concluya la jornada, los monitores subirán los carnés de sus alumnos para que la organización los pueda clasificar conservándolos hasta la próxima competición para que los monitores los recojan.

- Para la jornada de PISTA por EQUIPOS, los monitores subirán a recoger los carnés de sus alumnos para la competición y tendrán que aportar la **ficha de participación COLECTIVA (ANEXO Nº 3)**, donde se reflejará los cuatro participantes de cada equipo, donde tendrán que realizar todos la prueba de FONDO con LIEBRE obligatoriamente, y se repartirán las ocho pruebas previstas para esta competición, a dos por participante, finalizando la competición con la prueba de relevos. El formato será el mismo que en la prueba individual donde se empieza con la prueba de fondo, continuando con las pruebas de postas y finalizando cuando concluya el tiempo (máxima duración una hora y media) con la prueba del circuito con vallas (Jugando al Atletismo). Los equipos estarán integrados por participantes de la misma entidad pero en equipos mixtos para todas las categorías. Al concluir la competición, los monitores subirán los carnés a cabina de megafonía donde se realizará el recuento de los puntos acumulados para la entrega de trofeos para esta competición por equipos, y para determinar la clasificación general de toda la competición sumando todos los puntos acumulados de todas las jornadas.

**INSCRIPCIONES:** Se tendrá que realizar **inscripción previa** hasta las 14 horas del miércoles anterior a la prueba a través del formulario de inscripciones <http://www.facv.es/reglamentos/es> y enviarlo al email [sectecnica@facv.es](mailto:sectecnica@facv.es). En el formulario se indicará las **2 pruebas individuales de cada participante**. En el formato de EQUIPOS, cada uno de los participantes con sus respectivos carnés (el que no haya participado en jornadas anteriores, la organización le proporcionará un carné con cero puntos acumulados) irá realizando las pruebas asignadas de su equipo. El horario previsto será desde las **18,30 hasta las 20,30 horas**. Al finalizar las pruebas individuales comenzarán la prueba final de Ritmos.

- Con la suma de los puntos de los carnés se realizará una clasificación general que será la que determine quienes serán los atletas clasificados para la FASE FINAL INDIVIDUAL, avisando con tiempo la puntuación de corte y los atletas clasificados.
- Antes de empezar la competición de la FASE FINAL INDIVIDUAL, se hará entrega de los premios correspondientes a los primeros clasificados de la puntuación del CARNÉ POR PUNTOS.
- Las puntuaciones para las jornadas de pista será de 4, 3, 2 y 1 punto para las distintas POSTAS, y de 5, 4, 3 y 2 puntos para las pruebas de FONDO Y CIRCUITO.
- **La FASE FINAL INDIVIDUAL** se realizará con los participantes preclasificados, pudiendo participar en dos pruebas individuales. Todos los participantes recibirán un regalo o medalla conmemorativa de participación a parte de las posibles premiaciones que se realicen a los primeros clasificados. La competición se realizará con las pruebas del calendario oficial para las categorías benjamín y alevín, estableciendo clasificaciones individuales para cada prueba y categoría. **Para participar en la Final Individual se realizará la inscripción previa a través de la Intranet RFEA hasta las 14 horas del miércoles anterior a la competición. Finalizado el plazo no se aceptarán nuevas inscripciones o cambios en la misma.** El número máximo de pruebas por atleta será de 2 (siendo posible únicamente un concurso). **Las inscripciones se realizarán a través del formulario Excel publicado presentando obligatoriamente el dorsal escolar en cada una de las pruebas.** Se ampliará información de la prueba próximamente.

Formulario de inscripciones: <http://www.facv.es/upload/reglamentos/inscripcionescampeonatos.xls>

## **FASE CLASIFICATORIA DE AIRE LIBRE**

- Las pruebas vendrán determinadas en función de las distintas categorías participantes, BENJAMÍN y ALEVÍN.

### **1. COMPETICIÓN BENJAMÍN:**

➤ **PRUEBAS PARA LA COMPETICIÓN INDIVIDUAL.**

Cada participante puede realizar cuantas pruebas desee en el tiempo establecido.

**Hora: 10.00 HORAS. Fecha: 09-04-22(Sábado Mañana).Lugar:Tramo III.**

- RESISTENCIA 1:** 500 M CON LIEBRE (200M SPRINT) en pequeño grupo corren junto a una liebre, a la que no pueden adelantar hasta que falten 200m para la meta (1ª prueba a las **10,00 horas**).
- CARRERA DE RITMOS.** 400 M. DE CARRERA EN 1,55 DE TIEMPO. Cada 5 segundos de desfase en mayor o menor tiempo se descontará 1 punto del máximo que será 4. El tiempo lo marcará el **tercer** componente del equipo y no se podrá llevar relojes en la prueba. Equipos de 4 participantes. (Última prueba al concluir el periodo de postas a las **11,30 horas**).
- VELOCIDAD:** 50 METROS cronometrados de 4 en 4 puntuando en función de la marca.
- SALTO DE ALTURA:** carrera limitada (3x6m) con caída libre en la colchoneta, tres alturas con tres intentos.
- SALTO DE LONGITUD:** con 15 metros de carrera máxima con cuatro zonas de caída que determinan los puntos, con tres intentos por atleta.
- LANZAMIENTO DE PELOTA:** puntuando por zonas de caída con tres intentos por atleta.
- VELOCIDAD CON VALLAS:** 40 metros con cuatro vallas de 50cm a 6 metros, puntuando por marcas.
- LANZAMIENTO DE PESO DE PARADO:** (2 intentos) Con bola de 2 kilos puntuando por zonas de caída. Se realizarán 3 lanzamientos sumando las distancias y se lanzará desde el punto de caída.
- 50 METROS MARCHA:** el niño realizará un recorrido de 50 metros valorando la ejecución técnica y el tiempo realizado.

Tablas y Medidas/Carné por Puntos

<http://www.facv.es/ficha-espacio/Juegos-Deportivos-Municipales-Valencia-2020-21/es/2/139/2>

➤ **PRUEBAS PARA LA COMPETICIÓN POR EQUIPOS BENJAMÍN.**

Los equipos de 4 participantes realizarán la prueba de fondo con liebre además de dos pruebas y el relevo.

Hora: **18.30 HORAS.** Fecha: **29-04-22** (viernes). Lugar: **Tramo III.**

1. **RESISTENCIA 1:** 500 m con liebre (200m sprint) en pequeño grupo corren junto a una liebre, a la que no pueden adelantar hasta que falten 200m para la meta. (1ª prueba de la competición **18,30 h**).
2. **RELEVO EN CIRCUITO DE 4 PARTICIPANTES:** se puntuará por tiempos. Circuito 1 (jugando al atletismo).
3. **VELOCIDAD:** 50 metros cronometrados de 4 en 4 participantes puntuando en función de la marca.
4. **SALTO DE ALTURA:** carrera sin limitación con caída libre en la colchoneta con tres alturas y tres intentos por atleta.
5. **SALTO DE LONGITUD:** limitado a 15 metros de carrera, con cuatro zonas de caída que dan la puntuación y con dos intentos por atleta.
6. **LANZAMIENTO DE PELOTA:** puntuando por zonas de caída y lanzando con tres pasos como máximo con dos intentos.
7. **VELOCIDAD CON VALLAS:** 50m con 4 vallas de 50cm a 6 metros. Puntuación en función de la marca conseguida.
8. **LANZAMIENTO DE PESO COMPLETO:** dos intentos con la bola de 2 kilos puntuando por zonas de caída.
9. **50 METROS MARCHA:** el niño realizará un recorrido de 50 metros valorando la ejecución técnica y el tiempo realizado.
10. **SALTO CON PÉRTIGA:** caída en foso de longitud por zonas de puntuación (8metros de carrera máxima).

## **2. COMPETICIÓN ALEVÍN:**

### ➤ PRUEBAS PARA LA COMPETICIÓN INDIVIDUAL.

Cada participante puede realizar cuantas pruebas desee en el tiempo establecido.

**Hora: 12.00 HORAS. Fecha: 09-04-22 (Sábado mañana). Lugar: Tramo III.**

1. **RESISTENCIA 1:** 500 M CON LIEBRE (200M SPRINT) en pequeño grupo corren junto a una liebre, a la que no pueden adelantar hasta que falten 200m para la meta (1ª prueba a las **12,00 horas**).
2. **CARRERA DE RITMOS.** 400 M. DE CARRERA EN 1,50 DE TIEMPO. Cada 5 segundos de desfase en mayor o menor tiempo se descontará 1 punto del máximo que será 4. El tiempo lo marcará el **tercer** componente del equipo y no se podrá llevar relojes en la prueba. Equipos de 4 participantes. (Última prueba al concluir el periodo de postas a las **13,30 horas**).
3. **VELOCIDAD:** 60 METROS cronometrados de 4 en 4 participantes puntuando en función de la marca.
4. **SALTO DE ALTURA:** carrera completa con caída libre en la colchoneta con tres alturas y tres intentos por atleta.
5. **SALTO DE LONGITUD:** limitado a 15 metros de carrera, con cuatro zonas de caída que dan la puntuación con tres intentos por atleta.
6. **VELOCIDAD CON VALLAS:** 40 metros con cuatro vallas de 60cm. 6,5 metros, puntuando por marcas.
7. **LANZAMIENTO DE PELOTA:** puntuando por zonas de caída, lanzando con tres pasos como máximo y con tres intentos por atleta.
8. **LANZAMIENTO DE PESO:** tres intentos con bola de 2 kilos puntuando por zonas de caída.
9. **50 METROS MARCHA,** el atleta realizará un recorrido de 50 metros valorando la ejecución técnica y el tiempo realizado.
10. **SALTO CON PÉRTIGA:** caída en foso de longitud por zonas de puntuación (8metros de carrera máxima).

Tablas y Medidas/Carné por Puntos

<http://www.facv.es/ficha-espacio/Juegos-Deportivos-Municipales-Valencia-2020-21/es/2/139/2>



- **PRUEBAS PARA LA COMPETICIÓN POR EQUIPOS ALEVÍN.**  
Los equipos de 4 participantes realizarán la prueba de fondo con liebre además de dos pruebas y el relevo.

Hora: **18,30 HORAS**. Fecha: **29-04-22** (viernes). Lugar: Tramo III.

1. **RESISTENCIA 1:** 500 M CON LIEBRE (200M SPRINT) en pequeño grupo corren junto a una liebre, a la que no pueden adelantar hasta que falten 200m. para la meta. (1ª prueba de la competición – **18,45 h**).
2. **RELEVO EN CIRCUITO DE 4 PARTICIPANTES.** Se puntuará por tiempos. Circuito 1 (Jugando al Atletismo).
3. **VELOCIDAD:** 60 METROS cronometrados de 4 en 4 participantes puntuando en función de la marca.
4. **SALTO DE ALTURA:** carrera sin limitación con caída libre en la colchoneta con tres alturas y tres intentos por atleta.
5. **SALTO DE LONGITUD:** limitado a 15 metros de carrera y cuatro zonas de caída que dan la puntuación.
6. **LANZAMIENTO DE DISCO:** de 600 gramos, con tres intentos en total y puntuando por zonas de caídas.
7. **VELOCIDAD CON VALLAS:** 40 METROS con tres vallas de 60 cm a 6,5 metros, puntuando por marcas.
8. **LANZAMIENTO DE PESO COMPLETO:** tres intentos con la bola de 2 kilos puntuando por zonas de caída.
9. **50 METROS MARCHA:** el atleta realizará un recorrido de 50 metros valorando la ejecución técnica y el tiempo realizado.
10. **SALTO CON PÉRTIGA:** caída en foso de longitud por zonas de puntuación (8metros de carrera máxima).

## **FASE FINAL BENJAMÍN-ALEVÍN DE AIRE LIBRE**

- Accederán a la **FINAL** todos aquellos participantes que hayan conseguido una **puntuación mínima en su carné individual** tras haber participado en la fase clasificatoria. El número de puntos necesario para participar se comunicará por la organización con suficiente antelación.
- La competición será individual y conjunta masculina y femenina. **Las inscripciones en la Final Individual se realizarán hasta las 14 horas del miércoles anterior a la competición. Finalizado el plazo no se aceptarán nuevas inscripciones o cambios en la misma. El número máximo de pruebas por atleta será de 2 (siendo posible únicamente un concurso). Las inscripciones se realizarán previamente a través de formulario Excel publicado presentando obligatoriamente el dorsal escolar en cada una de las pruebas.** Se ampliará información de la prueba próximamente.
- Formulario de inscripciones: <http://www.facv.es/upload/reglamentos/inscripcionescampeonatos.xls>
- En los concursos se realizarán los intentos en función de la participación según la siguiente distribución.
  - Hasta 8 participantes: 6 intentos
  - Hasta 12 participantes: 3 intentos + 3 de mejora las 8 mejores marcas.
  - Hasta 16 participantes: 4 intentos
  - 17 participantes y más: 3 intentos
- Al concluir cada prueba se procederá a la entrega de medallas a todos los participantes. Cada atleta tendrá derecho a una única medalla independientemente de las pruebas que haya participado y de otros premios que tenga previsto la organización.
- Las marcas estarán controladas por la organización del club organizador, publicándose la semana posterior en el espacio web de los juegos municipales pero sin ser vinculantes para ranking.
- Recordamos que antes de comenzar la competición se hará entrega de los premios de la FASE CLASIFICATORIA del carné de puntos.

| <b>HORARIO DE COMPETICIÓN</b> |  |
|-------------------------------|--|
| <b>PRUEBA</b>                 | <b>FINAL INDIVIDUAL A.L.<br/>Benjamín/ Alevín.</b> |
| <b>FECHA</b>                  | <b>7/05/22 SÁBADO MAÑANA</b>                       |
| <b>LUGAR</b>                  | <b>VALENCIA – ESTADIO TURIA</b>                    |
| <b>HORARIO</b>                | <b>PRUEBAS</b>                                     |
| <b>10h. 00</b>                | 60 m.v. ALEVÍN                                     |
|                               | Longitud ALEVÍN Grupo 1                            |
|                               | Longitud ALEVÍN Grupo 2                            |
|                               | Altura BENJAMÍN Grupo 1                            |
|                               | Pelota BENJAMIN                                    |
| <b>10h. 15</b>                | Altura BENJAMÍN Grupo 2                            |
| <b>10h. 40</b>                | 50 m.v. BENJAMÍN                                   |
| <b>11h. 00</b>                | 60 m.l. ALEVÍN                                     |
| <b>11h. 05</b>                | Martillo/Disco ALEVIN-BENJ.                        |
|                               | 50 m.l. BENJAMÍN                                   |
|                               | Peso ALEVIN-BENJ.                                  |
|                               | Altura ALEVÍN                                      |
|                               | Longitud BENJAMÍN Grupo 1                          |
| <b>11h. 30</b>                | Longitud BENJAMÍN Grupo 2                          |
| <b>11h. 40</b>                | 500 m.l. ALEVÍN                                    |
| <b>11h. 50</b>                | 500 m.l. BENJAMÍN                                  |
|                               | 1000 m.l. ALEVIN -BENJAMÍN                         |

|                        |                                  |
|------------------------|----------------------------------|
| <b>ALTURA ALEVIN</b>   | 0,90 - 0,98 – 1,05 - 1,10 + 3 CM |
| <b>ALTURA BENJAMIN</b> | 0,82 - 0,90 - 0,95 - 1,00 + 3 CM |

## 9- ANEXOS

# FICHAS DE PARTICIPACIÓN E INSCRIPCIONES





# XXXIX JOCS MUNICIPALS DE L'AJUNTAMENT DE VALÈNCIA

XXXIX JOCS ESPORTIUS DE LA COMUNITAT VALENCIANA 2020-21

## ANEXO III

### FICHA DE PARTICIPACIÓN DE PISTA COLECTIVA POR EQUIPOS BENJAMIN Y ALEVIN –CARNÉ POR PUNTOS

#### FASE LOCAL JJMM AYUNTAMIENTO VALENCIA

#### CTO. POR EQUIPOS (FICHA COLECTIVA).

**EQUIPO:** \_\_\_\_\_ **CATEGORÍA:** \_\_\_\_\_

**Atleta1** \_\_\_\_\_ **Atleta2** \_\_\_\_\_

PRUEBA 1 \_\_\_\_\_ FONDO \_\_\_\_\_ PTOS \_\_\_\_\_ PRUEBA 1 \_\_\_\_\_ FONDO \_\_\_\_\_ PTOS \_\_\_\_\_

PRUEBA 2 \_\_\_\_\_ PTOS \_\_\_\_\_ PRUEBA 2 \_\_\_\_\_ PTOS \_\_\_\_\_

PRUEBA 3 \_\_\_\_\_ PTOS \_\_\_\_\_ PRUEBA 3 \_\_\_\_\_ PTOS \_\_\_\_\_

PRUEBA 4 \_\_\_\_\_ RELEVO \_\_\_\_\_ PTOS \_\_\_\_\_ PRUEBA 4 \_\_\_\_\_ RELEVO \_\_\_\_\_ PTOS \_\_\_\_\_

**Atleta3** \_\_\_\_\_ **Atleta4** \_\_\_\_\_

PRUEBA 1 \_\_\_\_\_ FONDO \_\_\_\_\_ PTOS \_\_\_\_\_ PRUEBA 1 \_\_\_\_\_ FONDO \_\_\_\_\_ PTOS \_\_\_\_\_

PRUEBA 2 \_\_\_\_\_ PTOS \_\_\_\_\_ PRUEBA 2 \_\_\_\_\_ PTOS \_\_\_\_\_

PRUEBA 3 \_\_\_\_\_ PTOS \_\_\_\_\_ PRUEBA 3 \_\_\_\_\_ PTOS \_\_\_\_\_

PRUEBA 4 \_\_\_\_\_ RELEVO \_\_\_\_\_ PTOS \_\_\_\_\_ PRUEBA 4 \_\_\_\_\_ RELEVO \_\_\_\_\_ PTOS \_\_\_\_\_

TOTAL PUNTOS \_\_\_\_\_ PUESTO \_\_\_\_\_

De conformidad con la Ley Orgánica 15/1999, de 13 de diciembre de Protección de Datos Personales y a través de la cumplimentación del presente formulario, Vd. presta su consentimiento para el tratamiento de sus datos personales facilitados, que serán incorporados a un fichero titularidad de la **FEDERACIÓN DE ATLETISMO DE LA COMUNIDAD VALENCIANA**, inscrito en el Registro General de la Agencia Española de Protección de Datos, cuya finalidad es la gestión y mantenimiento de datos para el desarrollo de las competiciones de diverso ámbito, incluidas las fichas, inscripciones, resultados, rankings, records, circulares, notas informativas, informes, memorias deportivas y cualquier otra actividad, documento y publicación relacionada con las competiciones.

Asimismo, Vd. autoriza a la **FEDERACIÓN DE ATLETISMO DE LA COMUNIDAD VALENCIANA** a la divulgación e incorporación al fichero de sus datos, incluidos los que se pongan de manifiesto en el desarrollo y resultado de la competición. Estos podrán ser difundidos a través de la página/sitio Web de la **FEDERACIÓN DE ATLETISMO DE LA COMUNIDAD VALENCIANA** y/o publicaciones en sus diversos soportes con fines relacionados con el deporte y para la gestión y desarrollo de cualquier actividad de la **FEDERACIÓN DE ATLETISMO DE LA COMUNIDAD VALENCIANA**.

Le informamos que sus datos podrán ser comunicados o cedidos a la **GENERALITAT VALENCIANA** y **DIRECCIÓN GENERAL DEL DEPORTE**, cuya finalidad será el desarrollo de la actividad deportiva, así como las gestiones necesarias para la realización de la misma. Asimismo, le informamos de que sus datos podrán ser comunicados a la **FUNDACIÓN DEPORTIVA MUNICIPAL DE VALENCIA**, cuya finalidad es gestionar las actividades deportivas y el uso de instalaciones deportivas del Ayuntamiento de Valencia.

Le informamos que sus datos podrán ser comunicados o cedidos a la **REAL FEDERACIÓN ESPAÑOLA DE ATLETISMO** y que estos podrán ser difundidos a través de su página/sitio Web, cuya finalidad será el desarrollo de las competiciones, inscripciones, resultados, rankings, y cualquier otra actividad deportiva.

Le informamos que sus datos también podrán ser comunicados o cedidos a entidades públicas o privadas que mantienen relación o colaboran con la **FEDERACIÓN DE ATLETISMO DE LA COMUNIDAD VALENCIANA**, cuya finalidad es la gestión deportiva y desarrollo de competiciones.

Al mismo tiempo Vd. autoriza a poder ser fotografiado y/o grabado en video u otro medio audiovisual para uso informativo y/o promocional de actividades relacionadas con la **FEDERACIÓN DE ATLETISMO DE LA COMUNIDAD VALENCIANA** o con entidades públicas o privadas que mantienen relación con la **FEDERACIÓN DE ATLETISMO DE LA COMUNIDAD VALENCIANA**.

Igualmente le informamos que podrá ejercer los derechos de acceso, rectificación, cancelación y oposición establecidos en dicha Ley. Estos derechos podrán ser ejercitados mediante el envío de una solicitud escrita y firmada acompañada de la fotocopia del DNI u otro documento acreditativo válido, a la **FEDERACIÓN DE ATLETISMO DE LA COMUNIDAD VALENCIANA** en la siguiente dirección: Avenida Pérez Galdós, 25 - 1º. 3ª (46018 – Valencia).

En el caso de atletas menores de 14 años, el padre/madre o tutor del atleta, acepta estas condiciones y queda informado y autoriza el tratamiento de los datos personales indicados.

La **FEDERACIÓN DE ATLETISMO DE LA COMUNIDAD VALENCIANA** cumple con el Deber de Información dispuesto en el artículo 5 de la LOPD, informándoles de los preceptos descritos en los párrafos anteriores.

Advertimos, que la no mediación de respuesta por su parte en un plazo de 30 días naturales, se entenderá que usted ha sido informado de su tratamiento de datos de carácter personal por parte de la **FEDERACIÓN DE ATLETISMO DE LA COMUNIDAD VALENCIANA**, y que ha autorizado el tratamiento de los mismos por parte de dicha entidad.







### JOCS ESPORTIUS COMUNITAT VALENCIANA • LICENCIA DE RENDIMIENTO •



**ANEXO V**  
v.2018

FOTO

| A CUMPLIMENTAR POR LA FEDERACIÓN |  |
|----------------------------------|--|
| NÚMERO                           |  |

| DATOS ATLETA                             |                     |
|--|---------------------|
| NOMBRE                                   | SEXO                |
| APELLIDOS                                |                     |
| D.N.I. / N.I.E.                          | NACIONALIDAD        |
| FECHA NACIMIENTO<br>(Formato dd/mm/aaaa) | Nº SEG.SOCIAL / SIP |
| DIRECCIÓN                                |                     |
| C.P.                                     | LOCALIDAD           |
| TELÉFONO                                 | PROVINCIA           |
| E-MAIL                                   |                     |
| ENTIDAD                                  |                     |

#### TRATAMIENTO DE DATOS PERSONALES FACV

Mediante la cumplimentación y firma de esta licencia acepto las condiciones de la misma y quedo informado/a y autorizo el tratamiento de los datos personales indicados en ella de conformidad con la legislación vigente (REGLAMENTO UE 2016/679 DEL PARLAMENTO EUROPEO Y DEL CONSEJO de 27 de abril de 2016) y según se describe en este documento. Usted tiene derecho a obtener el acceso a sus datos personales, así como a solicitar la rectificación de los datos inexactos o, en su caso, solicitar su supresión cuando, entre otros motivos, los datos ya no sean necesarios para los fines que fueron recogidos. En determinadas circunstancias, usted podrá solicitar la limitación del tratamiento de sus datos, en cuyo caso únicamente los conservaremos para el ejercicio o defensa de reclamaciones. Cuando sea técnicamente posible, usted podrá solicitar la portabilidad de sus datos a otro responsable del tratamiento. Estos derechos podrán ser ejercitados mediante el envío de una solicitud escrita y firmada acompañada de la fotocopia del DNI u otro documento acreditativo válido, a la FEDERACIÓN DE ATLETISMO DE LA COMUNIDAD VALENCIANA en la siguiente dirección: Avenida Pérez Galdós, 25 - 1º, 3ª (46018 - Valencia) o a través del correo electrónico [facv@facv.es](mailto:facv@facv.es).

Más información de la política de Protección de Datos de Carácter Personal en la web de la FACV <http://www.facv.es/lopd>.

**RESPONSABLE DEL FICHERO:** Federación de Atletismo de la Comunidad Valenciana (FACV).

**FINALIDAD:** Gestión de las licencias, gestión de trámites y actualizaciones oportunas y de cuantas actividades abarca el objeto social de la entidad en particular las relacionadas únicamente con las actividades que la FACV organiza y/o participa. Los datos recogidos son los estrictamente necesarios para que nos permitan llevar a cabo sus intereses como atleta y el normal desarrollo de nuestras actividades, incluida la publicación en la página web y en la documentación oficial de la FACV de los datos necesarios para llevar a cabo el correcto desarrollo de las competiciones de diverso ámbito, incluidas las inscripciones, resultados, rankings, records, circulares, notas informativas, informes, proyectos, programas, memorias deportivas y cualquier otra actividad, documento y publicación relacionada con las competiciones que organiza o colabora la FACV.

**BASE LEGITIMADORA:** Gestión de licencias a la petición del interesado.

**CESIÓN DE DATOS:** Le informamos que sus datos serán cedidos a la Real Federación Española de Atletismo, a las sedes de competiciones oficiales y de acuerdo con el RD 849/1993 de 4 de junio a la compañía aseguradora contratada y a entidades públicas o privadas que mantienen relación o colaboran con la FACV, cuya finalidad es la gestión y el desarrollo de programas, proyectos, competiciones, actividades y licencias deportivas.

**PROCEDENCIA:** El propio interesado, que tiene a su disposición en nuestra página web un Aviso Legal que contiene nuestra Política de Protección de Datos de Carácter Personal. En caso de federados menores de 14 años, el padre/madre o tutor acepta las condiciones de la licencia FACV. Así como queda informado y autoriza el tratamiento de los datos personales indicados en la misma.

**CONSERVACIÓN:** Los datos personales aquí recogidos serán conservados el tiempo necesario para cumplir la finalidad de su recogida, aunque tendremos que conservar cierta información durante más tiempo si las leyes o reglamentos aplicables así lo permiten o lo exigen. Aunque eliminemos sus datos personales, estos podrán seguir existiendo en soportes de archivo o copia de seguridad durante un tiempo adicional por motivos legales, fiscales o reguladores.

Autorizo a poder ser fotografiado y/o grabado en video u otro medio audiovisual en las actividades que organiza o colabora la FACV, para uso informativo y/o promocional de actividades relacionadas con la FACV o con entidades públicas o privadas que mantienen relación con la FACV.

Autorizo que la FACV, comunique mis datos a los patrocinadores o empresas relacionadas con la FACV, con el fin de recibir información, incluso por medios electrónicos sobre sus productos o servicios.

Todos estos consentimientos podrán ser revocados en cualquier momento mediante petición a la FEDERACIÓN DE ATLETISMO DE LA COMUNIDAD VALENCIANA, a la dirección abajo indicada, a través de correo postal o a la dirección de correo electrónico: [facv@facv.es](mailto:facv@facv.es)

No deseo recibir comunicación comercial de los patrocinadores o empresas relacionadas con la FACV.

El/la atleta D./Dña ..... con DNI / NIE / Pasaporte .....  
....., acepta las condiciones relacionadas, así como queda informado/a y autoriza el tratamiento de los datos personales indicados en la misma.

En caso de atletas menores de 14 años, D./Dña ..... con DNI / NIE / Pasaporte ..... como padre / madre o tutor del atleta, acepta las condiciones relacionadas, así como queda informado y autoriza el tratamiento de los datos personales indicados en la misma.

Firma atleta: ..... Firma padre/madre o tutor: ..... Fecha: .....



**XXXIX JOCS MUNICIPALS DE L'AJUNTAMENT DE VALÈNCIA**  
**XXXIX JOCS ESPORTIUS DE LA COMUNITAT VALENCIANA 2020-21**

ANEXO VI

**REGISTRO DE ENTIDADES DE LA FEDERACIÓN DE ATLETISMO  
DE LA COMUNIDAD VALENCIANA (para entidades no federadas).**

Nombre de la Entidad \_\_\_\_\_

Localidad \_\_\_\_\_ Provincia \_\_\_\_\_

Dirección \_\_\_\_\_ C.P. \_\_\_\_\_

Teléfono \_\_\_\_\_ E-Mail \_\_\_\_\_ C.I.F. \_\_\_\_\_

**Datos del Representante Legal de la Entidad Escolar:**

Nombre y Apellidos \_\_\_\_\_

Cargo \_\_\_\_\_ Teléfono \_\_\_\_\_ DNI \_\_\_\_\_

**Autorizo y detallo al usuario de la cuenta de acceso a la Plataforma de Inscripciones (Intranet RFEA) Escolares a:**

Nombre y apellidos: \_\_\_\_\_ DNI \_\_\_\_\_

E-Mail de contacto \_\_\_\_\_

Como representante legal de la entidad y mayor de edad me comprometo a que se realice un buen uso del servicio de inscripciones y de las aplicaciones y formularios que se pongan a disposición de mi entidad, así como **certifico** que los datos facilitados en el presente documento y en los procesos de inscripción corresponden fielmente a la realidad, que dispongo de autorización de la entidad y de las personas indicadas para realizar los trámites oportunos, que he informado a los interesados relacionados del tratamiento de sus datos de carácter personal reseñados en este documento por parte de la **Federación de Atletismo de la Comunidad Valenciana (FACV)**, y que los interesados han autorizado el tratamiento de los mismos por parte de la FACV.

La **FACV** se reserva el derecho de suspender o dar de baja la cuenta de acceso y el servicio sin previo aviso y cuando estime oportuno. La presente solicitud significa que el solicitante y usuario, aceptan los términos expuestos en el presente documento, el cumplimiento de los reglamentos y normas que emanen de la **FACV**, así como de las leyes vigentes a los efectos oportunos.

Firma.

Sello.

De conformidad con la Ley Orgánica 15/1999, de 13 de diciembre de Protección de Datos Personales y a través de la cumplimentación del presente formulario, Vd. presta su consentimiento para el tratamiento de sus datos personales facilitados, que serán incorporados a un fichero titularidad de la **FEDERACIÓN DE ATLETISMO DE LA COMUNIDAD VALENCIANA**, inscrito en el Registro General de la Agencia Española de Protección de Datos, cuya finalidad es la gestión y mantenimiento de datos para el desarrollo de las competiciones de diverso ámbito, incluidas las fichas, inscripciones, resultados, rankings, records, circulares, notas informativas, informes, memorias deportivas y cualquier otra actividad, documento y publicación relacionada con las competiciones.  
Asimismo, Vd. autoriza a la **FEDERACIÓN DE ATLETISMO DE LA COMUNIDAD VALENCIANA** a la divulgación e incorporación al fichero de sus datos, incluidos los que se pongan de manifiesto en el desarrollo y resultado de la competición. Estos podrán ser difundidos a través de la página/sitio Web de la **FEDERACIÓN DE ATLETISMO DE LA COMUNIDAD VALENCIANA** y/o publicaciones en sus diversos soportes con fines relacionados con el deporte y para la gestión y desarrollo de cualquier actividad de la **FEDERACIÓN DE ATLETISMO DE LA COMUNIDAD VALENCIANA**.  
Le informamos que sus datos podrán ser comunicados o cedidos a la **GENERALITAT VALENCIANA**, cuya finalidad será el desarrollo de la actividad deportiva, así como las gestiones necesarias para la realización de la misma. Asimismo, le informamos de que sus datos podrán ser comunicados a la **FUNDACIÓN DEPORTIVA MUNICIPAL DE VALENCIA**, cuya finalidad es gestionar las actividades deportivas y el uso de instalaciones deportivas del Ayuntamiento de Valencia.  
Le informamos que sus datos podrán ser comunicados o cedidos a la **REAL FEDERACIÓN ESPAÑOLA DE ATLETISMO** y que estos podrán ser difundidos a través de su página/sitio Web, cuya finalidad será el desarrollo de las competiciones, inscripciones, resultados, rankings, y cualquier otra actividad deportiva.  
Le informamos que sus datos también podrán ser comunicados o cedidos a entidades públicas o privadas que mantienen relación o colaboran con la **FEDERACIÓN DE ATLETISMO DE LA COMUNIDAD VALENCIANA**, cuya finalidad es la gestión deportiva y desarrollo de competiciones.  
Al mismo tiempo Vd. autoriza a poder ser fotografiado y/o grabado en vídeo u otro medio audiovisual para uso informativo y/o promocional de actividades relacionadas con la **FEDERACIÓN DE ATLETISMO DE LA COMUNIDAD VALENCIANA** o con entidades públicas o privadas que mantienen relación con la **FEDERACIÓN DE ATLETISMO DE LA COMUNIDAD VALENCIANA**.  
Igualmente le informamos que podrá ejercer los derechos de acceso, rectificación, cancelación y oposición establecidos en dicha Ley. Estos derechos podrán ser ejercitados mediante el envío de una solicitud escrita y firmada acompañada de la fotocopia del DNI u otro documento acreditativo válido, a la **FEDERACIÓN DE ATLETISMO DE LA COMUNIDAD VALENCIANA** en la siguiente dirección: Avenida Pérez Galdós, 25 - 1º, 3ª (46018 - Valencia).  
En el caso de menores de 14 años, el padre/madre o tutor acepta estas condiciones y queda informado y autoriza el tratamiento de los datos personales indicados.  
La **FEDERACIÓN DE ATLETISMO DE LA COMUNIDAD VALENCIANA** cumple con el Deber de Información dispuesto en el artículo 5 de la LOPD, informándole de los preceptos descritos en los párrafos anteriores.  
Advertimos, que la no mediación de respuesta por su parte en un **plazo de 30 días naturales**, se entenderá que usted ha sido informado de su tratamiento de datos de carácter personal por parte de la **FEDERACIÓN DE ATLETISMO DE LA COMUNIDAD VALENCIANA**, y que ha autorizado el tratamiento de los mismos por parte de dicha entidad.