

Circular 209/2025
Actualización, 10 de Diciembre de 2025

XLIV JUEGOS DEPORTIVOS MUNICIPALES
ATLETISMO
Temporada 2025 / 2026
BASES GENERALES
AYUNTAMIENTO DE VALENCIA

**FEDERACIÓN DE ATLETISMO
DE LA COMUNIDAD VALENCIANA**

AV/PÉREZ GALDÓS 25-3º
46018 VALENCIA
TEL.96 385 95 08
<http://www.facv.es>
sectecnica@facv.es

FEDERACIÓN DE ATLETISMO DE LA COMUNIDAD VALENCIANA

- ⇒ Dirección: Av. Pérez Galdós, 25-3ª 46018 Valencia
- ⇒ Teléfono: 96 3859508
- ⇒ Web: <http://www.facv.es>
- ⇒ E-mail: sectecnica@facv.es

AYUNTAMIENTO DE VALENCIA FUNDACIÓN DEPORTIVA MUNICIPAL

- ⇒ Dirección: Paseo de la Petxina, nº42 46008 Valencia
- ⇒ Oficina Técnica de los Juegos: C/ Dr. Zamenhof, 32
- ⇒ Teléfono: 633685035
- ⇒ Web: www.deportevalencia.com
- ⇒ E-mail: jocsportius@fdmvalencia.es

INDICE

1	Información General de los Juegos	Pág 2
2	Sistema de Competición por categorías	Pág 3-5
3	Inscripciones y Documentación	Pág 6-7
4	Oficina Técnica de los Juegos	Pág 8
5	Asistencia Médica de los JJDDMM	Pág 8
6	Participación de Entidades de Fuera de Valencia	Pág 9
7	Calendario Provisional	Pág 10
8	Sistema de Competición	
8.1	Normativa de Campo a Través	Pág 11-13
8.2	Normativa Short Track	Pág 14-32
8.3	Normativa de Aire Libre	Pág 33-57
9	Anexos	Pag 58-62

1- INFORMACIÓN GENERAL DE LOS JUEGOS

La Fundación Deportiva Municipal del Ayuntamiento de Valencia en colaboración con la Federación de Atletismo de la Comunidad Valenciana organiza la Fase Municipal de los Juegos Deportivos de la Comunidad Valenciana. Estos Juegos están dirigidos a jóvenes en edad escolar, nacidos entre los años 2008 y 2017. Los jóvenes pueden participar a través de los centros educativos, clubes o cualquier entidad pública o privada, debidamente legalizada, cuyo domicilio social esté ubicado en el término municipal de Valencia.

Las presentes bases de competición de atletismo: campo a través, pista cubierta y pista al aire libre, acordadas por la F.D.M. del Ayuntamiento de Valencia y la Federación de Atletismo de la Comunidad Valenciana (incluidos los formularios de inscripción), están disponibles en la página web de la FACV: www.facv.es y de la F.D.M.: www.deportevalencia.com.

Todo lo no contemplado en las presentes normas se regirá según las Bases Generales de los JJ.DD. de la Comunidad Valenciana de Atletismo y en última instancia por los reglamentos de competiciones de la F.A.C.V. en vigor para la presente temporada.

2 - SISTEMA DE COMPETICIÓN POR CATEGORÍAS

CATEGORÍAS	AÑOS	TIPO DE COMPETICIÓN	TEMPORADA
BENJAMIN Sub10	2016-17	Competición INDIVIDUAL Competición EQUIPOS FASE FINAL INDIVIDUAL	CAMPO A TRAVÉS PISTA CUBIERTA AIRE LIBRE
ALEVÍN Sub12	2014-15	Competición INDIVIDUAL Competición EQUIPOS FASE FINAL INDIVIDUAL	CAMPO A TRAVÉS PISTA CUBIERTA AIRE LIBRE
INFANTIL Sub14	2013-14	Competición INDIVIDUAL Competición EQUIPOS FASE FINAL INDIVIDUAL	CAMPO A TRAVÉS PISTA CUBIERTA AIRE LIBRE
CADETE Sub16	2011-12	Competición INDIVIDUAL	CAMPO A TRAVÉS PISTA CUBIERTA AIRE LIBRE
JUVENIL Sub18	2008-09- 10	Competición INDIVIDUAL	CAMPO A TRAVÉS PISTA CUBIERTA AIRE LIBRE

- Las categorías previstas en los Juegos Deportivos Municipales en la temporada 2025-26 para la competición "CARNE POR PUNTOS" son las de BENJAMINES y ALEVINES.
- Las categorías INFANTIL y CADETE son las contempladas en los juegos deportivos de la Generalitat Valenciana y la FACV. Podrán participar los atletas JUVENILES que tramiten su licencia escolar municipal exclusivamente a través de Entidades del ayuntamiento de Valencia, incluido los atletas federados.
- Los atletas del año **2014** podrán participar en las pruebas previstas para infantiles y/o para alevines.

SISTEMA DE COMPETICIÓN MUNICIPAL 2025-26 PARA LAS CATEGORÍAS BENJAMÍN y ALEVÍN

- El sistema de competición está basado en tres fases diferenciadas donde iniciamos el desarrollo y aprendizaje de las distintas técnicas en los colegios, centros educativos y clubes de atletismo, para llegar a distintas fases de competición donde proponemos actividades más complejas con distintos ejercicios aplicativos, hasta que llegamos al modelo de competición que los niños encontrarán en la competición de nivel provincial.
- Para ello el deportista dispondrá de un carné, donde reflejaremos tanto la evolución técnica en las distintas competiciones (puntuando en las competiciones) como en las clases en su escuela de atletismo (puntuado por el monitor). El niño realizará un recorrido con este carné que le llevará a través de todas las actividades y competiciones propuestas a acceder a una FINAL con la que se concluirá el ciclo de competiciones (INVIERNO ó AIRE LIBRE).
- Las tres fases del sistema de competición son las siguientes:
 1. **FASE ESCOLAR**, donde es el monitor el que otorgará los puntos necesarios en el carné para acceder a las competiciones municipales cuando crea que el alumno está capacitado para realizar las actividades propuestas en las competiciones. Para ello se podrá realizar competiciones internas o sistemas de control a criterio del monitor.
 2. **FASE CLASIFICATORIA**, donde los participantes acumularán los puntos necesarios para acceder a la Fase Final correspondiente de su categoría:
 - A. **COMPETICIÓN de CROSS**, sólo para el ciclo de PISTA CUBIERTA, a parte de la premiación propia, se otorgarán los puntos correspondientes para el carné de puntos.
 - B. **COMPETICIÓN INDIVIDUAL**, donde cada atleta podrá realizar las pruebas que desee en un recorrido libre por la pista realizando cuantas actividades y pruebas considere, acumulando puntos para su carné.
 - C. **COMPETICIÓN POR EQUIPOS**, donde los participantes agrupados en equipos, no necesariamente del mismo centro, tienen que realizar unas pruebas determinadas que se tienen que repartir entre los integrantes de dichos equipos.
 3. **FASE FINAL**, a la que asistirán todos los atletas que se hayan clasificado tras participar en la Fase Clasificatoria y consigan los puntos necesarios para su carné. La participación será conjunta masculina y femenina. Se entregarán medallas a todos los participantes.

SISTEMA DE COMPETICIÓN MUNICIPAL 2025-26 PARA LA CATEGORÍA INFANTIL

La temporada 2025-26 en categoría infantil se divide como para el resto de categorías en Invierno y Aire Libre. El sistema de competición se desarrolla con el programa de pruebas oficiales para la categoría y controlada por los jueces de la Delegación de Valencia.

1. Jornadas de Invierno.
 - Campo a Través (1 Jornada)
 - Trofeo Infantil. Participación Conjunta.
 - Campeonato por Equipos. Clasificación conjunta.
 - Final Individual. Participación conjunta.
2. Jornadas de Aire Libre.
 - Jornada de Pruebas Combinadas.
 - Competición por Equipos. Clasificación conjunta.
 - Triatlones.
 - Final Individual. Participación conjunta.

Excepto las Jornadas de Triatlones, el resto de Finales tendrán su premiación correspondiente.

SISTEMA DE COMPETICIÓN MUNICIPAL 2025-26 PARA LA CATEGORÍA CADETE-JUVENIL

El sistema de competición dividido en los periodos de Invierno y Aire libre se compone de las siguientes jornadas:

1. Jornadas de Invierno:
 - Campo a Través (1 Jornada).
 - Trofeo Cadete + Control Juvenil.
 - Final Individual Cadete + Control Juvenil.
2. Jornadas de Aire Libre:
 - Jornada de Pruebas Combinadas.
 - Trofeo Cadete + Control Juvenil.
 - Jornada Cadete + Control Juvenil.
 - Final Individual Cadete + Control Juvenil.

** Podrán participar atletas juveniles únicamente con licencia escolar por el municipio de Valencia (incluyendo atletas federados).*

Todas las Finales tendrán su premiación correspondiente sólo para la categoría cadete.

3 - INSCRIPCIONES Y DOCUMENTACIÓN

Podrán participar todas las entidades (Centros educativos, Clubes deportivos y cualquier entidad pública o privada debidamente legalizada), que pertenezcan al ámbito del Ayuntamiento de Valencia y otras Entidades que lo soliciten de la Provincia de Valencia:

INSCRIPCIÓN A LOS JUEGOS MUNICIPALES:

1º PASO- Tramitación en la Fundación Deportiva Municipal:

- ☐ **La inscripción de la Entidad** se realizará a través de Internet solicitando el código de la entidad a la Fundación Deportiva Municipal a través del número **633685035**, los colegios podrán conservar el código de la temporada anterior. La ruta para el acceso a la aplicación es la siguiente <http://www.fdmvalencia.es/es/la-fundacion/intranets/>. Se rellenará la **Hoja de inscripción de los JJ.DD**, relacionando a los atletas individuales por categorías y sexo. En el momento de validar la inscripción en la intranet se generará la orden de pago en el nº de cuenta que se relacione. **El precio será de 11€ por atleta inscrito** (16€ para entidades de fuera del Municipio de Valencia). A partir de la categoría Infantil es obligatorio poner el **D.N.I./Pasaporte**. **Para el trámite del carné será necesario subir el DNI en todas las categorías desde la categoría benjamín (benjamín y alevín se permitirá subir el libro de familia adjuntando una foto pegada en la misma).**
- ☐ En cada hoja de inscripción para JJDD se tendrá que reflejar el nombre del entrenador del equipo participante (máximo 3 equipos que pueden ser mixtos). Cada entrenador, al realizar la inscripción a través de la Intranet de la Fundación Deportiva Municipal, tendrá que aportar fotocopia de la titulación deportiva que disponga y el **Certificado de Ausencia de Delitos Sexuales en vigor**, e ingresar 11€ por su inscripción como entrenador (16€ los entrenadores de Fuera del Ayto. de Valencia).
- ☐ La finalización del plazo de presentación de inscripción y ampliaciones de deportistas será de 20 días antes de la última competición de su categoría del calendario municipal.

2º PASO- Tramitación en la Federación de Atletismo:

- ☐ **Tramitación de la Licencia de Promoción:** tanto el número de Licencia de Promoción como el dorsal correspondiente se tramitará presentando la siguiente documentación en un plazo no superior a las 48 horas de la validación en la FDM:
 1. **Anexo IV**, (en formato Excel), del presente reglamento con la relación de deportistas inscritos remitiéndolo por email al correo areatecnica@facv.es.
 2. **Anexo IV**, firmado y sellado, se podrá presentar por correo electrónico areatecnica@facv.es, o personalmente en los locales de la Delegación de Valencia sita en Avda. Pérez Galdós 25-3º, 46018 de Valencia.
 3. **Orden de pago**, generada en la web de la FDM de Valencia con la relación de atletas inscritos en la web de la FDM de Valencia. Los atletas relacionados en ambos documentos serán los mismos y en el mismo orden de inscripción.
 4. **Anexo II**, formulario LOPD de datos personales, cumplimentado por los atletas si son mayores de 14 años o por los padres o tutor legal para atletas menores de 14 años. Enlace formulario: <https://forms.gle/MYaQk8p2ec678abW7> . **Será Obligatorio sólo para todas las licencias nuevas (no será necesario cumplimentarlo para los renovados). Se tendrá que subir la Fotocopia del DNI/Pasaporte**, obligatorio para infantiles y cadetes. Los atletas benjamines (2016-2017) y alevines (2014-2015) si no poseen el DNI podrán subir la fotocopia del libro de familia adjuntando una foto pegada en la misma.

5. Todas las **Entidades Escolares no federadas** tendrán que darse de alta en el Registro de Entidades de la Federación de Atletismo presentando en la FACV el Anexo III del presente reglamento (más información en la Federación de Atletismo de la C.V.). https://www.facv.es/upload/2025/espacios/pdf/pdf_espacio_hcJgSMBF.pdf
6. La FACV, una vez finalizado el proceso de tramitación, enviará la relación de atletas tramitados a cada entidad a través del email de contacto informado en el Anexo IV, en el mismo email se relacionarán los números de dorsal asignados. Los dorsales (modelo oficial de los Juegos) estarán disponibles en el siguiente enlace <https://www.facv.es/upload/reglamentos/Dorsal%20competiciones%20JJMM-Ayto%20Valencia%202025-26.docx>

Los dorsales no se proporcionarán físicamente por la FACV.

- **Fecha Tope de Inscripción de atletas:** Como mínimo 20 días antes de la primera competición que se desee participar. Los números de licencia escolar se devolverán al correo que se indique en el formulario Excel (Anexo IV). Sin el dorsal que corresponde con su número de licencia no se podrá participar en ninguna jornada de los Juegos incluyendo las jornadas de campo a través. ***El plazo de recepción de toda la documentación completa correctamente presentada para la primera prueba del calendario (25 de Octubre) finalizará el lunes 13 de Octubre a las 18 horas. La Fecha tope de tramitación de nuevas licencias hasta la finalización de temporada será el 20 de Marzo (tanto en la Intranet de la FDM y presentación de documentación en la FACV).***

Cuando los atletas inscritos en la fase municipal se inscriban en la fase provincial se les asignará un nuevo número de licencia escolar diferente para esta fase.

DOCUMENTACIÓN A PRESENTAR PARA CADA COMPETICIÓN:

- Se tendrá que realizar inscripción previa en todas las categorías hasta el martes previo de cada competición a través de la Plataforma de Inscripciones Intranet RFEA. Todas aquellas licencias adjudicadas no disponibles en la intranet realizarán la inscripción a través de formulario Excel. Las inscripciones en pruebas de Cross se realizarán por formulario Excel al efecto.
- Cada atleta tendrá que llevar en todas las jornadas el Dorsal asignado (el dorsal autorrellenable se podrá descargar en el enlace <https://www.facv.es/upload/reglamentos/Dorsal%20competiciones%20JJMM-Ayto%20Valencia%202025-26.docx>)
- Carné de Atleta (para categoría BENJAMÍN-ALEVÍN) aportado por cada atleta en el momento de la prueba al auxiliar de pista correspondiente. **Los carnés se facilitarán por la organización una vez concluya la competición de cross en la Federación Valenciana de Atletismo estando disponible en el espacio web de los Juegos.**

* Cada atleta aportará su dorsal según el número que se le haya adjudicado en la FACV a través del Excel de inscripciones Anexo IV. La organización podrá requerir si es necesario la hoja de inscripción de las entidades y atletas participantes.

TRAMITACIÓN DE BAJAS DE LICENCIAS MUNICIPALES:

Como norma general no se podrá dar de baja las licencias tramitadas y dadas de alta, no realizándose devoluciones de los importes ingresados. Cualquier incidencia o reclamación se realizará a través de recurso realizado por escrito a la Oficina Técnica de los Juegos de la Fundación Deportiva Municipal tal como se refleja en el punto 10 de las Instrucciones para las Inscripciones para los Juegos Deportivos Municipales en sus Bases Generales.

4- OFICINA TÉCNICA DE LOS JUEGOS

La oficina técnica de los Juegos, estará ubicada, (para cualquier tipo de consulta respecto a inscripciones de competición y entrega de resultados) de la siguiente manera:

- En horario de oficina por las mañanas de 9 a 15 h. y 16 a 18h en la F.A.C.V. (Avda/ Pérez Galdós, 25.3) Teléfono 96-3859508.

Competición: E-mail: sectecnica@facv.es.

Administración y tramitación de licencias: E-mail: areatecnica@facv.es



5- ASISTENCIA SANITARIA DE LOS JJDDMM

ASISTENCIA SANITARIA

La asistencia médico-sanitaria por lesiones en los JJDDMM se encuentra cubierta en 1ª instancia por la Agencia Valenciana de Salud. Para más información pueden consultar la siguiente página Web: <https://presidencia.gva.es/es/web/deporte/jocs-esportius>

6- PARTICIPACIÓN DE ENTIDADES DE FUERA DEL MUNICIPIO DE VALENCIA

Las entidades **no pertenecientes** al Ayuntamiento de Valencia, que soliciten por escrito según el presente modelo con la participación en la Fase Local de los JJDD, podrán beneficiarse del convenio realizado entre la F.A.C.V. (Delegación de Valencia) y la F.D.M. del Ayuntamiento de Valencia, siempre y cuando respeten las siguientes condiciones:

1- Sólo podrán participar entidades de la Provincia de Valencia (**previamente autorizadas**), con atletas desde la categoría benjamín hasta la categoría cadete.

2- Todos los atletas de estas entidades tendrán derecho a medallas, trofeos y cualquier otra premiación que otorgue el Ayuntamiento de Valencia en las mismas condiciones que las entidades del municipio de Valencia

3- Los atletas de CATEGORIA INFANTIL Y CADETE de las entidades participantes fuera de la ciudad de Valencia sólo podrán realizar como máximo **dos pruebas** en las competiciones de pista, **incluidas las finales**.

4- Los atletas de CATEGORÍA BENJAMÍN y ALEVÍN de entidades de fuera del municipio de Valencia, podrán participar en todas las pruebas del programa municipal.

5- Las entidades participantes en los Juegos Municipales de fuera del Ayuntamiento de Valencia, deberán solicitarlo como mínimo **20 días antes de la primera prueba en la que desean participar en la Fundación Deportiva Municipal de Valencia (jocsportius@fdmvalencia.es) y la FACV.**, la presente solicitud servirá en pruebas individuales para toda la temporada sin tener que volver a realizarla y señalando las categorías en las que van a participar. La entidad solicitante tendrá que abonar la cantidad de 16€ por cada participante y entrenador para toda la temporada. Una vez aceptada la solicitud por la Fundación Deportiva Municipal realizará la inscripción en la Federación según se detalla en el punto 2 de Inscripciones y Documentación del presente Reglamento, en el apartado de Tramitación de la Licencia de Promoción.

Formulario de INSCRIPCIÓN para entidades participantes de fuera de la Ciudad de Valencia.

D. _____, como REPRESENTANTE LEGAL de la entidad _____, de _____ deseo participar Fuera de Concurso en las Jornadas de Atletismo programadas en la Fase local del Ayuntamiento de Valencia para las siguientes categorías quedando enterado de todas las condiciones de participación reglamentarias:

BENJAMÍN__ ALEVÍN__ INFANTIL__ CADETE__.

FDO: _____

CARGO EN LA ENTIDAD: _____

E-MAIL sectecnica@facv.es

A presentar en la FACV

7- CALENDARIO

- **TRES TIPOS DE COMPETICIÓN**
 1. **CROSS (1)**
 2. **PISTA CUBIERTA (11)**
 3. **AIRE LIBRE (11)**
- El calendario se publicará en la página web de la F.A.C.V (www.facv.es) donde se comunicará los posibles cambios que por distintos motivos surjan a lo largo de la temporada.

COMPETICIÓN	TIPO	FECHA	HORARIO	SEDE
Cross Municipal INDIVIDUAL y EQUIPOS	CROSS	25/10/2025	11:00-14:00	Estadio Turia
BENJAMÍN Jornada Individual ST	ST	8/11/2025	10:00-12:00	Estadio Turia
ALEVÍN Jornada Individual ST	ST	8/11/2025	12:00-14:00	Estadio Turia
Trofeo INFANTIL ST + Control Juvenil	ST	8/11/2025	16:00-20:00	Estadio Turia
Trofeo CADETE ST. + Control Juvenil	ST	15/11/2025	9:30-14:00	Estadio Turia
INFANTIL Final Equipos ST	ST	15/11/2025	16:00-20:00	Estadio Turia
BENJAMÍN-ALEVIN Final Equipos ST	ST	22/11/2025	10:00-12:00	Estadio Turia
INF-CAD Final Combinadas ST 1ª Jornada	ST	22/11/2025	16:00-20:00	Estadio Turia
INF-CAD Final Combinadas ST 2ª Jornada	ST	23/11/2025	9:00-14:00	Estadio Turia
CADETE Final Individual ST	ST	29/11/2025	16:30-20:00	Estadio Turia
INFANTIL Final Individual ST	ST	12/12/2025	18:30-21:00	Estadio Turia
BENJAMÍN-ALEVIN Fase Final ST	ST	13/12/2025	10:00-12:00	Estadio Turia
BENJAMÍN Jornada Individual A.L.	AL	07/03/2026	10:00-12:00	Estadio Turia
ALEVÍN Jornada Individual A.L.	AL	07/03/2026	12:00-14:00	Estadio Turia
BENJAMÍN-ALEVIN Final Equipos A.L.	AL	28/03/2026	10:00-12:00	Estadio Turia
INF-CAD Final Combinadas A.L. 1ª Jornada	AL	28/03/2026	16:00-20:00	Estadio Turia
INF-CAD Final Combinadas A.L. 2ª Jornada	AL	29/03/2026	9:30-14:30	Estadio Turia
CADETE Final Individual A.L. + Control Juvenil	AL	18/04/2026	9:30-14:30	Estadio Turia
INFANTIL – Triatlones A.L. + Control Cad-Juv	AL	18/04/2026	16:00-21:00	Estadio Turia
BENJAMÍN – ALEVÍN Fase Final A.L.	AL	25/04/2026	10:00-12:00	Estadio Turia
INFANTIL Equipos Mixto A.L.	AL	09/05/2026	10:00-14:00	Estadio Turia
CADETE Final Equipos A.L. + Control Juvenil	AL	09/05/2026	16:00-21:00	Estadio Turia
INFANTIL Final Individual A.L.	AL	16/05/2026	9:30-13:30	Estadio Turia

8- SISTEMA DE COMPETICIÓN

- 8. 1 CAMPO A TRAVÉS
- 8. 2 PISTA CUBIERTA
- 8. 3 AIRE LIBRE

8. 1 NORMATIVA DE CAMPO A TRAVÉS

- Todos los participantes tienen que estar inscritos en los Juegos Municipales de Valencia y estar en posesión de su correspondiente licencia escolar municipal.
- Las pruebas se realizarán en las pistas de Atletismo del Estadio Turia. Se realizarán en un circuito cerrado que transcurrirá en el espacio utilizable de la pista de atletismo y las zonas de césped del interior del recinto.
- Se habilitará una zona de gradas diferenciadas para el público en general y otra zona ubicada en la recta principal para los equipos participantes.
- **Será obligatoria la inscripción previa.** Todas las inscripciones se cerrarán a las **14 horas del miércoles** anterior de cada una de las pruebas. La inscripción de atletas, entrenadores y delegados se realizará mediante formulario publicado en el espacio web de los Juegos <https://www.facv.es/ficha-espacio/Juegos-Deportivos-Municipales-Valencia-2025-26/es/2/445/2> y se remitirá al email sectecnica@facv.es. El **jueves** se publicará la lista de atletas participantes con los grupos y horarios asignados. Sólo se admitirán cambios a los listados publicados hasta las 14 horas antes del **viernes** anterior a la prueba.
- La competición en todas las categorías será **INDIVIDUAL** y **POR EQUIPOS**. Se tomará los puestos y tiempos a todos los participantes. Para las clasificaciones por equipos se tendrán en cuenta los 4 primeros componentes por puestos que entren en meta.

NORMATIVA GENERAL DE COMPETICIÓN.

- **El calentamiento** de los atletas será siempre en el exterior de la pista, en la zona circundante a la instalación en el cauce del Turia. No se habilitará zona propia de calentamiento en el interior de la instalación.
- **La entrada de los atletas** participantes será siempre por la **pérgola de entrada principal** habilitada para las competiciones que está situada debajo de la cabina de megafonía y se ubicarán en los boxes habilitados para cada uno de los equipos participantes.
- Los atletas participantes se dirigirán a la línea de salida en el horario establecido para cada prueba en el momento que se les llame desde la megafonía.
- **Finalizada la carrera**, los participantes podrán **permanecer en la instalación para la** entrega de medallas y trofeos, los atletas se quedarán en las gradas en el lugar indicado por la organización a la espera de que se comuniquen los resultados oficiales y se proceda a la entrega de los mismos.

➤ **JORNADA INDIVIDUAL Y EQUIPOS DE CROSS (25 de Octubre de 2025).**

- 1- **La competición para todas las categorías será INDIVIDUAL y por EQUIPOS.** Se tomará los puestos y tiempos a todos los participantes. Las clasificaciones se realizarán computando los puestos de todos los participantes.

Todos los atletas participantes tendrán que estar inscritos en los plazos establecidos, a través del formulario publicado para las pruebas de Cros del Calendario Municipal.

<https://www.facv.es/ficha-espacio/Juegos-Deportivos-Municipales-Valencia-2025-26/es/2/445/2>

Importante: todos los participantes tendrán que llevar su dorsal asignado de los Juegos Municipales, sólo a través del modelo publicado por la FACV en el siguiente enlace:

<https://www.facv.es/upload/reglamentos/Dorsal%20competiciones%20JJMM-Ayto%20Valencia%202025-26.docx>

En línea de meta se tomará nota del dorsal de todos los participantes para establecer las clasificaciones.

La entrega de medallas y trofeos se realizará al finalizar las respectivas pruebas en el momento que se comuniquen por megafonía los resultados oficiales.

ENTREGA DE MEDALLAS: La entrega de medallas y trofeos se realizará al finalizar las respectivas pruebas en el momento que se comuniquen por megafonía los resultados oficiales. Los deportistas a la espera de la entrega de las medallas tendrán que permanecer en las zonas de la grada asignadas a cada uno de los equipos participantes.

UBICACIÓN DE LOS EQUIPOS: todos los deportistas y entrenadores entrarán por la puerta de entrada habilitada que es la de la pérgola de entrada junto a la recta principal. Los equipos se distribuirán en los sectores habilitados para cada uno de los equipos a la espera de que se les llame por megafonía para cada una de las carreras.

UBICACIÓN DEL PÚBLICO: el público en general se ubicará en las zonas de grada asignadas, accediendo por las puertas habilitadas para ello.

- El HORARIO definitivo se publicará el MIÉRCOLES anterior a la prueba una vez se establezcan todos los grupos de participación:

HORARIO - CROSS (25-10-2025) INDIVIDUAL Y EQUIPOS				
HORA CONVOCATORIA	HORA DE LA PRUEBA	GRUPO	VUELTAS	DISTANCIA
10:50	11:00	JUVENIL-CADETE MASCULINO	4	3.250 m.
11:10	11:20	JUV-CADETE FEMENINO	3	2.450 m.
11:30	11:40	INFANTIL MAS	2	1.650 m.
11:45	11:55	INFANTIL FEM	2	1.650 m.
12:05	12:15	ALEVIN MIXTO	2	1.650 m.
12:25	12:35	BENJAMIN MIXTO	1	800 m.

Vuelta al Circuito 800 metros



8. 2 **NORMATIVA SHORT TRACK**

TEMPORADA SHORT TRACK

- A- COMPETICIÓN CADETE-JUVENIL*
- B- COMPETICIÓN INFANTIL*
- C- COMPETICIÓN BENJAMÍN-ALEVÍN*



NORMATIVA GENERAL DE COMPETICIÓN.

- **El calentamiento** de los atletas dentro de la instalación se realizará únicamente en las zonas de césped reservado para ello que servirá como único acceso para la cámara de llamadas. En la misma, sólo accederán atletas participantes y entrenadores autorizados.
- **La entrada de los atletas** participantes será siempre por la **cámara de llamadas** habilitada para las competiciones **exclusivamente en el horario** fijado en la lista de inscritos publicada y horario de competición.
- Los atletas participantes, acompañados por los jueces de competición o por miembros de la organización se dirigirán a la línea de salida en el horario establecido para cada prueba.
- **Finalizada cada prueba**, los participantes podrán permanecer en las gradas en las zonas habilitadas para los equipos participantes a la espera de las correspondientes premiaciones o la reservada para público en general.

A- COMPETICIÓN CADETE-JUVENIL

- El programa de competición oficial está dirigido a atletas de categoría **Cadete y Juvenil**.
- **Podrán participar los atletas juveniles del Municipio de Valencia que estén en posesión de licencia escolar de promoción aunque estén federados.**
- **Será obligatorio la inscripción previa para todas las jornadas hasta las 16 horas del martes anterior de cada competición a través de la Intranet RFEA para los clubes con licencia por la FACV.**

Se accederá a la Intranet de la RFEA a través de las claves de acceso que la FACV proporciona a las entidades escolares federadas. Las entidades no federadas que son únicamente escolares realizarán las inscripciones a través del formulario publicado en el espacio web: <https://www.facv.es/ficha-espacio/Juegos-Deportivos-Municipales-Valencia-2025-26/es/2/445/2> . Todas las inscripciones serán aceptadas siempre y cuando los atletas estén en posesión de la correspondiente **Licencia de Promoción y dorsal** correspondiente de los Juegos Municipales del Ayuntamiento de Valencia.

- El sistema de competición comprende las siguientes jornadas:

1- COMPETICIÓN DE CROSS (Bases de Competición de Cross)

CROSS INDIVIDUAL Y EQUIPOS

2- TROFEO CADETE ST y FINAL INDIVIDUAL ST

1. TROFEO CADETE ST + Control Juvenil Municipal.

Para poder puntuar cada atleta tendrá que realizar 2 pruebas, a elegir 1 carrera y un concurso. Para poder participar en el Trofeo será obligatorio realizar las 2 pruebas escogidas. Se podrá participar F.C. sólo realizando una prueba.

La puntuación se realizará otorgando 1 punto al primer clasificado de su prueba y categoría y así sucesivamente. Resultará ganador del Trofeo el atleta de cada categoría que menos puntos acumule en el total de las dos pruebas realizadas. En caso de empate ganará el que mejor marca realice por tabla internacional.

Para los concursos al efecto todos los participantes realizarán 4 intentos.

2. FINAL MUNICIPAL CADETE ST + Control Juvenil Municipal.

- La participación será de un máximo de 2 pruebas.
- En los **concursos** al efecto se realizarán **cuatro intentos**, salvo que la organización por motivos de participación pueda determinar otra circunstancia.
- No habrá limitación de atletas aceptados en carreras. En todos los concursos se aceptarán las 12 mejores marcas de inscripción (marcas de las temporadas 2024-25 y 2025-26) si bien todos los equipos tendrán 1 plaza reservada si realizan la inscripción.
- Para la FINAL individual se entregarán medallas a los tres primeros clasificados de cada prueba.

3- FINAL PRUEBAS COMBINADAS ST

- Podrán participar todos aquellos cadetes con licencia Municipal por el Ayto. de Valencia que se inscriban en el plazo establecido.
- Será obligatorio la participación en la totalidad de las pruebas del programa de combinadas.
- Los atletas juveniles podrán participar a modo de control en las pruebas individuales programadas para su categoría. Se especifica en el horario. (salvo entidades de Fuera de Valencia)
 - Todos los atletas hasta la categoría CADETE, pertenecientes a entidades que participen fuera de concurso, deberán tener tramitada la Licencia Escolar Municipal y solicitar la participación.

B- COMPETICIÓN INFANTIL.

Fases de Competición.

- El programa de competición oficial está dirigido a atletas de categoría **Infantil**.
- **Podrán participar los atletas infantiles del Municipio de Valencia que únicamente estén en posesión de licencia escolar de promoción para la presente temporada.**
- **Será obligatorio la inscripción previa para todas las jornadas hasta las 16 horas del martes anterior de cada competición a través de la Intranet RFEA para los clubes con licencia por la FACV.**
- Se accederá a la Intranet de la RFEA a través de las claves de acceso que la FACV proporciona a las entidades federadas. Las entidades no federadas que son únicamente escolares realizarán las inscripciones a través del **formulario excel específico que se habilite para cada una de las jornadas**. Todas las inscripciones serán aceptadas siempre y cuando los atletas estén en posesión de la correspondiente **Licencia de Promoción y dorsal** correspondiente de los Juegos Municipales del Ayuntamiento de Valencia.

1- COMPETICIÓN DE CROSS.

1. CROSS INDIVIDUAL.
2. CROSS POR EQUIPOS.
3. Cross Municipal de Promoción.

Detallado en las bases para el campeonato de campo a través.

2- FINAL DE EQUIPOS DE ST - TROFEO INFANTIL ST – FINAL DE PRUEBAS COMBINADAS.

- La competición se realizará con el control de los jueces de la Delegación de Valencia realizando las pruebas del programa oficial de la FACV para la presente temporada 2025-26.
- **Tres tipos de competición:**

A. TROFEO INFANTIL ST

Para poder puntuar cada atleta tendrá que realizar 2 pruebas, a elegir 1 carrera y un concurso. Para poder participar en el Trofeo será obligatorio realizar las 2 pruebas escogidas. Se podrá participar F.C. sólo realizando una prueba. **Los atletas juveniles podrán participar únicamente Fuera de Concurso en aquellas pruebas previstas en el horario para su categoría y sea aceptado.**

La puntuación se realizará otorgando 1 punto al primer clasificado de su prueba y categoría y así sucesivamente. Resultará ganador del Trofeo el atleta de cada categoría que menos puntos acumule en el total de las dos pruebas realizadas. En caso de empate ganará el que mejor marca realice por tabla internacional.

Para los concursos al efecto todos los participantes realizarán 4 intentos.

B. COMPETICIÓN POR EQUIPOS MIXTO.

- La participación va dirigida a todos aquellos equipos que participen con atletas con licencia escolar de los Juegos Municipales de Valencia.
- Cada **entidad participante** podrá participar con **un único equipo** para poder puntuar como equipo. Todos los atletas participantes como equipos se inscribirán en la Intranet marcando la opción de equipo, así como el resto de atletas participantes F.C.

Participación por Equipos.

- Cada equipo tendrá que cubrir como mínimo **11 pruebas**, siendo el número mínimo de participantes de **cinco atletas (computando hombres y mujeres)**.
- Cada atleta podrá realizar como máximo 2 pruebas individuales sin incluir el relevo (sólo podrá hacer 1 concurso). En el relevo Mixto al menos 2 de los componentes serán de categoría femenina.
- El máximo de componentes por equipo será de 2 atletas por prueba debiendo marcar la opción de equipo en la inscripción de la intranet. A efectos de cómputo de participantes en cada prueba se distingue entre la pruebas masculinas y femeninas. La puntuación final se realizará computando todas las pruebas.
- En los **concursos** al efecto se realizarán **cuatro intentos**. **El máximo de participantes por Entidad en los concursos será de 2. Se podrán inscribir otros atletas F.C. pudiendo ser aceptados hasta un número máximo de 12 participantes en total en el caso de quedar plazas vacantes, por orden de marcas de inscripción (serán válidas las marcas desde el 1 de Noviembre de 2024).**

Participación F.C.

- Los atletas que no participen como equipo podrán participar fuera de concurso en un máximo de 2 pruebas (sólo en carreras y sólo 1 podrá ser de 500m o más).

C. FINAL PRUEBAS COMBINADAS ST

- Podrán participar todos aquellos atletas infantiles con licencia Municipal por el Ayto. de Valencia que se inscriban en el plazo establecido. Recibirán medallas los 3 primeros clasificados de la prueba.
- Será obligatorio la participación en la totalidad de las pruebas del programa de combinadas.

3- FINAL INDIVIDUAL ST

- La competición se realizará con el control de los jueces de la Delegación de Valencia realizando las pruebas del programa oficial de la FACV. para la presente temporada 2025-26.
- La participación será de un máximo de 2 pruebas.
- En los **concursos** al efecto se realizarán **cuatro intentos**, salvo que la organización por motivos de participación pueda determinar otra circunstancia.
- No habrá limitación de atletas aceptados en carreras. En todos los concursos se aceptarán las 12 mejores marcas de inscripción (marcas de las temporadas 2024-25 y 2025-26) si bien todos los equipos tendrán 1 plaza reservada si realizan la inscripción.
- Se entregarán medallas a los tres primeros clasificados masculinos y tres primeras femeninas de cada prueba, pero teniendo en cuenta que todas las pruebas se realizarán de forma conjunta para chicos y chicas.
- Todo lo no reflejado en el presente reglamento se regirá según las normativas de competición de la FACV para la presente temporada 2025-26.

HORARIOS DE COMPETICIÓN INFANTIL-CADETE-JUVENIL.

SHORT TRACK 2025-26

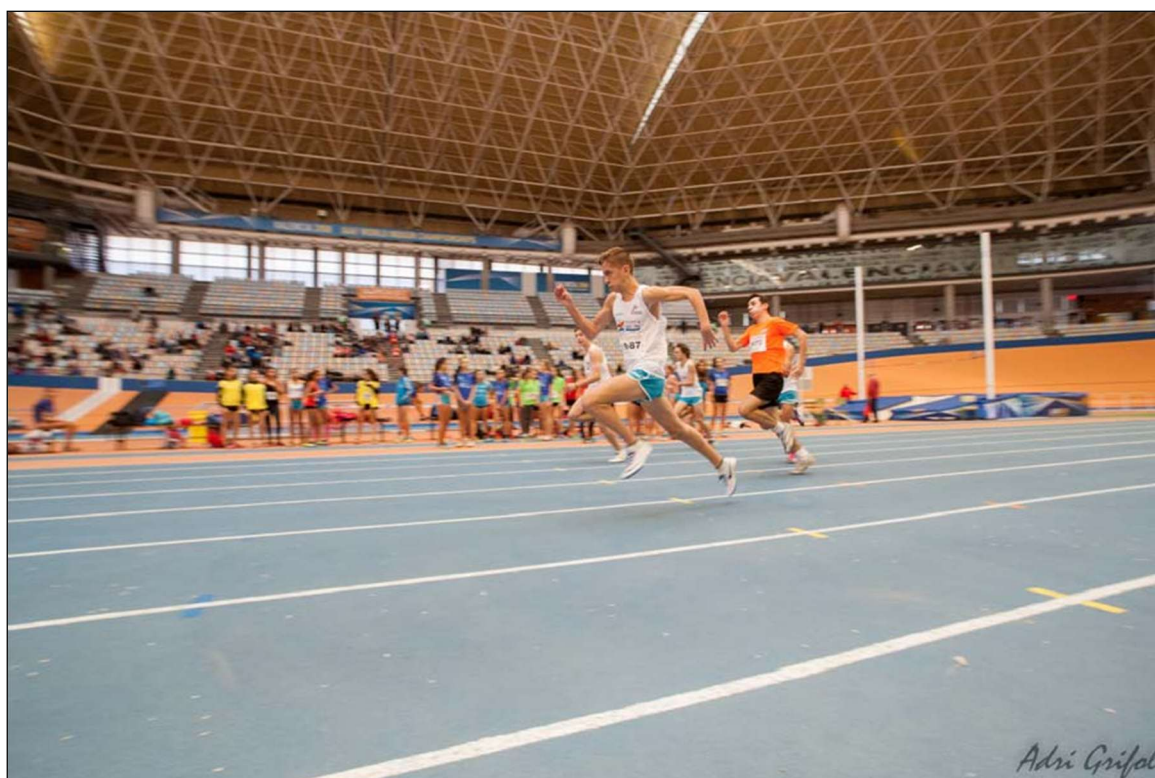

HORARIO DE COMPETICIÓN		
PRUEBA	Final Infantil-Cadete Pruebas Combinadas ST + Control JV	
FECHA	22-23/11/25 Sábado Tarde – Domingo Mañana Estadio Turia-Valencia	
1ª Jornada 22-11-25		
MASCULINO	NUEVO HORARIO	FEMENINO
60 m.l. Exathlon Cadete	17:00	Peso Control Cad-Juv
Jabalina Control Cad-Juv	17:20	60 m.v. Pentathlon Cadete G1-G2 60 m.v. Control Cad-Juv
Longitud Exathlon Cadete	17:30	
60 m.l. Control Cad-Juv	17:50	Altura Pentathlon Cadete G1
	18:00	Altura Pentathlon Cadete G2
	18:15	60 m.l. Control Cad-Juv
Peso Exathlon Cadete	18:30	
600 m.l. Control Cadete	18:45	Jabalina Control Cad-Juv
	18:55	600 m.l. Control Cadete
	19:10	Peso Pentathlon Cadete G1
300 m.l. Control Cadete	19:20	Peso Pentathlon Cadete G2
Altura Exathlon Cadete	19:25	300 m.l. Control Cadete
	19:40	1.000 m.l. Control Cad-Juv
1.000 m.l. Control Cad-Juv	19:50	Longitud Pentathlon Cadete G1
Peso Control Cad-Juv	20:00	Longitud Pentathlon Cadete G2
	20:35	600 m.l. Pentathlon Cadete G1-G2
ALTURA MASCULINA	La más baja solicitada de 6 en 6 Hasta 1,54 + 3 Cm.	
ALTURA FEMENINA	La más baja solicitada de 9 en 9 Hasta 1,20 + 6 Cm. Hasta 1,44 + 3 Cm.	
2ª Jornada 23-11-25		
MASCULINO	NUEVO HORARIO	FEMENINO
60 m.l. Pentatlón Infantil	9:45	
Jabalina Control Infantil	10:00	Jabalina Control Infantil
	10:15	60 m.v. Tetratlón Infantil G1-G2
Longitud Pentatlón Infantil	10:25	
60 m.v. Exathlon Cadete	10:45	Peso Tetratlón Infantil G1
60 m.v. Control Cad-Juv	11:00	Peso Tetratlón Infantil G2
	11:10	60 m.l. Control Infantil
Peso Pentatlón Infantil	11:20	
60 m.l. Control Infantil		
1.000 m.l. Exathlon Cad	11:45	Longitud Tetratlón Infantil G1
1.000 m.l. Control Infantil	11:55	Longitud Tetratlón Infantil G2
	12:05	1.000 m.l. Control Infantil
Altura Pentatlón Infantil	12:15	Peso Control Infantil
Peso Control Infantil		
	12:40	60 m.l. Tetratlón Infantil G1-G2
Longitud Control Juvenil	13:00	
	13:15	Longitud Control Juvenil
60 m.v. Pentatlón Infantil	14:15	
ALTURA MASCULINA	La más baja solicitada de 9 en 9 Hasta 1,30 + 6 Cm. Hasta 1,48 + 3 Cm	

HORARIO DE COMPETICIÓN		
PRUEBA	TROFEO INFANTIL ST Control Juvenil Escolares Municipio de Valencia	
FECHA	08/11/25 SÁBADO TARDE	
LUGAR	VALENCIA – ESTADIO TURIA	
HORARIO MODIFICADO	PRUEBAS	
17h. 00'	60 m.v.	Masculino
	Salto de Longitud G1	Femenino
	Salto con Pértiga	Mixto
	Salto de Altura G1	
	Lanzamiento de Peso G1	Masculino
17h. 15'	60 m.v.	Femenino
17h. 30'	60 m.l.	Masculino
17h. 15'	60 m.l.	Femenino
18h. 05'	Salto de Longitud G2	Femenino
	60 m.l. Juv. Control	Masculino
	Lanzamiento de Peso G2	Femenino
18h. 10'	60 m.l. Juv. Control	Femenino
18h. 25'	Salto de Altura	Mixto
18h. 30'	Lanzamiento de Disco	Mixto
	500 m.l.	Masculino
18h. 40'	500 m.l.	Femenino
18h. 50'	800 m.l. Juv Control	Masculino
18h. 55'	Salto de Longitud G3	Femenino
19h. 00'	800 m.l. Juv Control	Femenino
19h. 10'	1000 m.l.	Masculino
19h. 20'	1000 m.l.	Femenino
19h. 30'	2000m Marcha	Mixto
	Lanzamiento de Disco G2	
	Salto de Longitud G4	Femenino

ALTURA MASCULINA	1,07 -1,17 -1,22 - 1,27 - 1,32 - 1,36 + 3 CM
ALTURA FEMENINA	1,07 -1,17 -1,22 - 1,27 - 1,32 - 1,36 + 3 CM
PERTIGA MASCULINA*	De 20 en 20 Cm Hasta 1,65 -1,75 - 1,95 + 10 CM
PÉRTIGA FEMENINA*	De 20 en 20 Cm Hasta 1,65 -1,75 - 1,95 + 10 CM

Inscripciones CALL ROOM: <https://atletismorfea.es/user/login-registro>

HORARIO DE COMPETICIÓ		
PRUEBA	FINAL INFANTIL EQUIPOS MIXTO ST	
FECHA	15/11/25 SABADO TARDE	
LUGAR	VALENCIA – ESTADIO TURIA	
NUEVO HORARIO	PRUEBAS	
17h. 30'	Martillo Inf- Control	Masculino-Femenino
	2000m Marcha	Masculino-Femenino
18h. 00'	Salto de Longitud G1	Masculino
	Salto con Pértiga	Masculino-Femenino
	Salto de Altura G1	Femenino
	60 m.v.	Masculino
18h. 10'	60 m.v.	Femenino
18h. 35'	60 m.l.	Masculino
	Lanzamiento de Peso G1	Masculino
18h. 50'	60 m.l.	Femenino
19h. 10'	500 m.l.	Masculino
	Salto de Longitud G2	Femenino
19h. 20'	500 m.l.	Femenino
	Salto de Altura G2	Masculino
19h. 30'	1000 m.l.	Masculino
	Lanzamiento de Peso G2	Femenino
19h. 40'	1000 m.l.	Femenino
20h. 05'	Relevos 4x 200m.l. Mixto	

ALTURA MASCULINA	1,22 -1,32 -1,37 - 1,42 - 1,47 - 1,52 + 3 CM
ALTURA FEMENINA	1,07 -1,17 -1,22 - 1,27 - 1,32 - 1,36 + 3 CM
PERTIGA MASCULINA	1,65 -1,85 - 2,05 + 10 CM
PÉRTIGA FEMENINA	1,65 – 1,85 – 2,05 + 10 CM

Inscripciones CALL ROOM: <https://atletismorfea.es/user/login-registro>

HORARIO DE COMPETICIÓN		
PRUEBA	TROFEO CADETE ST Control Cadete Escolares Municipio de Valencia	
FECHA	15/11/25 SÁBADO MAÑANA	
LUGAR	VALENCIA – ESTADIO TURIA	
MASCULINO	NUEVO HORARIO	FEMENINO
60 m.v. Cad – Juv Control	10h. 00'	Lanzamiento de Peso
Lanzamiento de Peso		Salto con Pértiga
Salto con Pértiga		Salto de Longitud G1
Salto de Altura		
	10h. 10'	60 m.v. – Juv Control
60 m.l. Cad + Juvenil Control	10h. 25'	
	10h. 40'	60 m.l. Cad + Juvenil Control
600 m.l. Cad + Juvenil Control	11h. 05'	Salto de Longitud G2
Martillo Cad-Juv Control		Martillo Cad-Juv Control
	11h. 20'	Salto de Altura
		600 m.l. Cad + Juvenil Control
200 m.l. Control Juvenil	11h. 30'	
	11h. 40'	200 m.l. Control Juvenil
300 m.l.	11h. 55'	
	12h. 00'	300 m.l.
Salto de Longitud	12h. 10'	Peso Control Juvenil
Peso Control Juvenil		

ALTURA MASCULINA	1,32 - 1,42 - 1,47 - 1,52 - 1,56 + 1,60 + 3 CM
ALTURA FEMENINA	1,17 - 1,22 - 1,27 - 1,32 - 1,36 – 1,40 + 3 CM
PERTIGA MASCULINA	1,65 - 1,85 - 2,05 + 20 CM Hasta 2,85 + 10 Cm
PÉRTIGA FEMENINA	1,65 – 1,85 – 2,05 + 20 CM Hasta 2,85 + 10 Cm

Inscripciones CALL ROOM: <https://atletismorfea.es/user/login-registro>

HORARIO DE COMPETICIÓN			
PRUEBA	FINAL INDIVIDUAL ST INFANTIL		
FECHA	12/12/25 VIERNES TARDE		
LUGAR	VALENCIA – ESTADIO TURIA		
	HORARIO	PRUEBAS	
	18h. 30'	2000 m. Marcha	MAS-FEM
	18h. 40'	Triple Salto	MAS-FEM
	18h. 45'	60 m.v.	MAS
		Salto con Pértiga	MAS-FEM
	18h.55'	60 m.v.	FEM
	19h. 10'	60 m.l.	MAS
	19h. 15'	Lanzamiento de Peso G1	MAS
	19h. 25'	60 m.l.	FEM
		Salto de Longitud G1	FEM
	19h. 40'	500 m.l.	MAS
	19h. 50'	500 m.l.	FEM
		Salto de Altura	MAS-FEM
	20h. 00'	2000 m.l.	MAS-FEM
	20h. 05'	Lanzamiento de Peso G2	FEM
	20h. 25'	1000 m.l.	MAS
	20h. 30'	Salto de Longitud G2	MAS
	20h. 35'	1000 m.l.	FEM

ALTURA MAS-FEM	1,06 -1,11 - 1,15 – 1,19 - 1,23 - 1,27 - 1,30 + 3 CM
PERTIGA MAS-FEM	MINIMA SOLICITADA DE 20 EN 20 hasta 1,86 + 10 CM

Inscripciones CALL ROOM: <https://atletismorfea.es/user/login-registro>

HORARIO DE COMPETICIÓN		
PRUEBA	FINAL CADETE INDIVIDUAL ST Competición Juvenil Escolares Municipio de Valencia	
FECHA	29/11/25 SÁBADO MAÑANA	
LUGAR	VALENCIA – ESTADIO TURIA	
MASCULINO	NUEVO HORARIO	FEMENINO
Salto con Pértiga	16h. 40'	Salto de Longitud
Salto de Altura		Salto con Pértiga
60 m.v. CAD- Juvenil Control	17h. 00'	
	17h. 10'	60 m.v. CAD- Juvenil Control
60 m.l. CAD- Juvenil Control	17h. 25'	
Salto de Longitud	17h. 50'	60 m.l. CAD- Juvenil Control
	18h. 25'	Disco Cad-Juv Control
600 m.l.	18h. 30'	
Lanzamiento de Peso	18h. 40'	600 m.l.
		Triple Salto - Juvenil Control
3000 m.l. - Juvenil Control	18h. 50'	3000 m.l. - Juvenil Control
1000 m.l.	19h. 10'	
	19h. 20'	1000 m.l.
800 m.l. Juvenil Control	19h. 30'	
Disco Cad-Juv Control	19h. 35'	800 m.l. Juvenil Control
300 m.l.	19h. 45'	Lanzamiento de Peso
Triple Salto - Juvenil Control	19h. 50'	300 m.l.

ALTURA MASCULINA	1,22 - 1,32 - 1,42 - 1,47 - 1,52 - 1,56 + 3 CM
ALTURA FEMENINA	1,17 - 1,22 - 1,27 - 1,32 - 1,36 + 3 CM
PERTIGA MASCULINA	1,65 - 1,85 - 2,05 + 10 CM
PÉRTIGA FEMENINA	1,65 + 10 CM

* Recordamos que los atletas JUVENILES realizan sus pruebas a modo de CONTROL.

Inscripciones CALL ROOM: <https://atletismorfea.es/user/login-registro>

C- COMPETICIÓN BENJAMÍN - ALEVÍN.

. Fases de Competición.

1-COMPETICIÓN DE CROSS.

1. CROSS INDIVIDUAL Y EQUIPOS.

2-FASE CLASIFICATORIA SHORT TRACK.

- Las pruebas vendrán determinadas en función de las distintas categorías participantes: BENJAMÍN y ALEVÍN.
- **Dos tipos de competición:**
 - A. COMPETICIÓN INDIVIDUAL.
 - B. COMPETICIÓN POR EQUIPOS.

3-FASE FINAL SHORT TRACK.

- Accederán a la FINAL todos aquellos participantes que hayan conseguido una puntuación mínima en su carné individual tras haber participado en las fases anteriores (temporada de Invierno). El número de puntos necesario para participar se comunicará por la organización con suficiente antelación.



• ***Sistema de Competición Benjamín y Alevín.***

- El sistema de competición está basado en tres fases diferenciadas donde iniciamos el desarrollo y aprendizaje de las distintas técnicas en los colegios, centros educativos y clubes de atletismo, para llegar a distintas fases de competición donde proponemos actividades más complejas con distintos ejercicios aplicativos, hasta que llegamos al modelo de competición que los niños encontrarán en la competición de nivel provincial.
- Para ello el deportista dispondrá de un carné donde reflejaremos tanto la evolución técnica en las distintas competiciones (puntuando en las competiciones) como en las clases en su escuela de atletismo (puntuado por el monitor). El niño realizará un recorrido con este carné que le llevará a través de todas las actividades y competiciones propuestas para acceder a una FINAL con la que concluirá el ciclo de competiciones de INVIERNO.
- El carné se entregará al concluir las carreras de cross con los puntos acumulados por los participantes, para que así el monitor pueda puntuar a sus alumnos en sus clases o controles realizados en su centro educativo o lugar de entrenamiento. **El carné estará a disposición de los monitores a partir del miércoles en el espacio web de los Juegos Municipales.**
- Para la prueba de **CROSS para la clasificación por EQUIPOS**, se otorgarán 6 puntos a todos los integrantes que lleguen a meta del primer equipo clasificado, 5 puntos al segundo equipo y 4 puntos al tercer equipo clasificado. Todo equipo que consiga acabar con cuatro corredores tendrá 3 puntos. Los atletas que no completen equipo recibirán 2 puntos. **Para la clasificación Individual** todos los atletas que lleguen de forma individual entre los 5 primeros tendrán la puntuación máxima de 8 puntos, del 6 al 10 tendrán 6 puntos y del 11 al 15 tendrán 5 puntos.

INSCRIPCIONES: Se tendrá que realizar inscripción previa hasta las 14 horas del miércoles anterior a la prueba a través del formulario de inscripciones publicado en el Espacio Web de los JJMM: <https://www.facv.es/ficha-espacio/Juegos-Deportivos-Municipales-Valencia-2025-26/es/2/445/2> . En la primera prueba de **PISTA** que se realiza en el formato **INDIVIDUAL**, cada uno de los participantes con sus respectivos carnés (el que no haya participado en el CROSS, la organización le proporcionará un carné con cero puntos acumulados) irá realizando las pruebas que están programadas para su categoría en un recorrido donde podrá participar en cuantas postas desee hasta que concluya el tiempo de participación. El horario previsto será desde las 10,00 hasta las 11,45 horas en horario de primer turno y desde las 12,00 hasta las 13,45 en horario de segundo turno, el sistema de competición será por rotación de grupos que se establecerá mediante la publicación de los inscritos. La primera prueba será siempre la **Carrera con Liebre**, al concluir esta prueba se realizarán las pruebas de las postas en el orden de rotación sorteado y publicado. Una vez concluya la jornada, los monitores subirán los carnés de sus alumnos para que la organización los pueda clasificar conservándolos hasta la próxima competición para que los monitores los recojan.

- Para la jornada de **PISTA por EQUIPOS**, los monitores subirán a recoger los carnés de sus alumnos para la competición y tendrán que aportar la **ficha de participación COLECTIVA (ANEXO Nº 3)** al finalizar las pruebas para poder realizar la entrega de trofeos. En la ficha colectiva se reflejará los cuatro participantes de cada equipo, donde tendrán que realizar todos los atletas la prueba de **Fondo con Liebre** obligatoriamente, y se repartirán las ocho pruebas del programa por equipos, a dos por participante. El formato será el mismo que en la prueba individual donde se empieza con la prueba de fondo, continuando con las pruebas de postas y finalizando cuando concluya el tiempo. Los equipos estarán integrados por participantes de la misma entidad, pero en equipos mixtos para todas las categorías. Al concluir la competición, los monitores subirán los carnés a cabina de megafonía, donde se realizará el recuento de los puntos acumulados para la entrega de trofeos para esta competición por equipos.
- **INSCRIPCIONES:** Se tendrá que realizar **inscripción previa** hasta las 14 horas del martes anterior a la prueba a través del formulario de inscripciones publicado en el Espacio Web de los JJMM: <https://www.facv.es/ficha-espacio/Juegos-Deportivos-Municipales-Valencia-2025-26/es/2/445/2> y enviarlo al email sectecnica@facv.es. **En el formulario se indicará las 2 pruebas individuales de cada participante.** En el formato de **EQUIPOS**, cada uno de los participantes con sus respectivos carnés (el que no haya participado en jornadas anteriores, la organización le proporcionará un carné con cero puntos acumulados) irá realizando las pruebas asignadas de su equipo. El horario previsto será desde las 10,00 hasta las 11,30 horas. Al finalizar las pruebas individuales comenzarán la prueba final de Ritmos.
- Con la suma los puntos de los carnés se realizará una clasificación general que será la que determine quienes serán los atletas clasificados para la FASE FINAL INDIVIDUAL, avisando con tiempo la puntuación de corte y los atletas clasificados.
- Antes del comienzo de las pruebas de la Fase Final Individual, se hará entrega de los premios correspondientes a los primeros clasificados de la puntuación del CARNÉ POR PUNTOS.
- Las puntuaciones para las jornadas de pista serán de 3, 2 y 1 punto para las distintas **Postas**, y de 4, 3 y 2 puntos para las pruebas de **Fondo**.
- **La FASE FINAL INDIVIDUAL**, se realizará con los participantes preclasificados, pudiendo participar en dos pruebas individuales (**1 carrera y 1 concurso**). Todos los participantes recibirán un regalo o medalla conmemorativa de participación a parte de las posibles premiaciones que se realicen a los primeros clasificados. La competición se realizará con las pruebas del calendario oficial para las categorías benjamín y alevín estableciendo clasificaciones individuales para cada prueba y categoría. **Las inscripciones se realizarán con inscripción previa a través de formulario Excel publicado presentando obligatoriamente el dorsal escolar en cada una de las pruebas. Se ampliará información de la prueba próximamente.**

Formulario de inscripciones publicado en el Espacio Web de los JJMM:
<https://www.facv.es/ficha-espacio/Juegos-Deportivos-Municipales-Valencia-2025-26/es/2/445/2>

FASE CLASIFICATORIA DE PISTA CUBIERTA

- Las pruebas vendrán determinadas en función de las distintas categorías participantes, BENJAMÍN y ALEVÍN.

1. COMPETICIÓN BENJAMÍN:

➤ PRUEBAS PARA LA COMPETICIÓN INDIVIDUAL BENJAMÍN.

Los participantes realizarán todas las pruebas del programa según el turno establecido en la inscripción previa.

Hora: 10.00 HORAS Fecha: **08-11-25** Lugar: Tramo III.

1. **RESISTENCIA 1:** 400M CON LIEBRE (200M SPRINT) en pequeño grupo corren junto a una liebre, a la que no pueden adelantar hasta que falten 200m. para la meta (1ª prueba a las 10,00 horas)
2. **CARRERA DE RELEVOS POR EQUIPOS:** 4 participantes realizan 2 vueltas a un circuito de ida y vuelta con 2 vallas. Prueba Final que puntuará por el tiempo realizado..
3. **VELOCIDAD:** 50 METROS CRONOMETRADOS, en grupos de 3-4 atletas puntuando en función de la marca.
4. **SALTO DE ALTURA**, con carrera completa y listón elástico. Los participantes dispondrán de tres alturas con tres intentos totales.
5. **SALTO DE LONGITUD**, con carrera máxima de 13m. Los atletas dispondrán de dos intentos con cuatro zonas de caída que determinan la puntuación.
6. **CIRCUITO**, recorrido con vallas, saltos y velocidad en un espacio de 30 metros se puntuará por el tiempo realizado.
7. **VELOCIDAD CON VALLAS**, 50 metros con cinco vallas de 50 cm. a 6 metros, puntuando por tiempos.
8. **LANZAMIENTO DE PESO**,
Bola de 2 kilos en lanzamiento completo. Tres intentos puntuando por zonas de caída.
9. **50 METROS MARCHA**, recorrido de 50 metros valorando la ejecución de los elementos técnicos de la especialidad.

Inscripción Previa: hasta el miércoles anterior a las 14 horas publicado en el Espacio Web de los JJMM: <https://www.facv.es/ficha-espacio/Juegos-Deportivos-Municipales-Valencia-2025-26/es/2/445/2>

➤ PRUEBAS PARA LA COMPETICIÓN POR EQUIPOS BENJAMÍN.

Los equipos de 4 participantes realizarán la prueba de fondo con liebre además de dos pruebas y la prueba de ritmos.

Hora: 10,00 HORAS Fecha: **22-11-25** Lugar: Tramo III.

1. **RESISTENCIA 1:** 400 M CON LIEBRE (200M SPRINT) en pequeño grupo corren junto a una liebre, a la que no pueden adelantar hasta que falten 200m para la meta (1ª prueba de la competición)
2. **CARRERA DE RITMOS.** 400 M. DE CARRERA EN 1,55 DE TIEMPO. Cada 5 segundos de desfase en mayor o menor tiempo se descontará 1 punto del máximo que será 4. El tiempo lo marcará el **tercer** componente del equipo y no se podrá llevar relojes en la prueba. Equipos de 4 a 8 participantes.
(Última prueba al concluir el periodo de postas a las 11,30 horas)
3. **VELOCIDAD:** 60 METROS CRONOMETRADOS en grupos de 3-4 participantes de forma individual puntuando en función de la marca.
4. **SALTO DE ALTURA**, carrera libre con tres alturas y tres intentos por Atleta.
5. **SALTO DE LONGITUD**, con 15 metros de carrera y con tres zonas de caída que dan la puntuación.
6. **CIRCUITO**, recorrido con vallas, saltos y velocidad en un espacio de 30 metros para recorrer los obstáculos puntuando por el tiempo realizado.
7. **VELOCIDAD CON VALLAS**, 40 metros con cuatro vallas de 50cm. a 6,5 metros, puntuando por marcas.
8. **LANZAMIENTO DE PESO LINEAL o ROTACIÓN**,
Con bola de 2 kilos puntuando por zonas de caída.
9. **50 METROS MARCHA**, sobre una línea el niño realizará un recorrido de 50 metros valorando la ejecución técnica.
10. **VELOCIDAD RESISTENCIA 10X10M.** (Circuito de ida y vuelta)
Puntuando por marcas.

Inscripción Previa: hasta el miércoles anterior a las 14 horas.

<https://www.facv.es/ficha-espacio/Juegos-Deportivos-Municipales-Valencia-2025-26/es/2/445/2>

2. COMPETICIÓN ALEVÍN:

➤ PRUEBAS PARA LA COMPETICIÓN INDIVIDUAL ALEVÍN.

Los participantes realizarán todas las pruebas del programa según el turno establecido en la inscripción previa.

Hora: 12,00 HORAS Fecha: **08-11-25** Lugar: Tramo III.

1. **RESISTENCIA 1:** 400M CON LIEBRE (200M SPRINT) en pequeño grupo corren junto a una liebre, a la que no pueden adelantar hasta que falten 200m para la meta. (1ª prueba a las 12,00 horas)
2. **CARRERA DE RELEVOS POR EQUIPOS:** 4 participantes realizan 2 vueltas a un circuito de ida y vuelta con 2 vallas. Prueba Final que puntuará por el tiempo realizado.
3. **VELOCIDAD:** 60 METROS CRONOMETRADOS en grupos de 3- 4 atletas puntuando en función de la marca.
4. **SALTO DE ALTURA**, carrera completa y listón elástico, se realizarán tres alturas con tres intentos.
5. **SALTO DE LONGITUD**, carrera máxima de 13m, con dos intentos por atleta con cuatro zonas de caída para la puntuación.
6. **CIRCUITO**, recorrido con vallas, saltos y velocidad en un espacio de 30 metros se puntuará por el tiempo realizado.
7. **VELOCIDAD CON VALLAS**, 40metros con 4 vallas de 60 cm. a 7 metros, puntuando por marcas.
8. **LANZAMIENTO DE PESO**,
Con bola de 2 kilos lanzamiento completo puntuando por zonas de caída.
9. **50 METROS MARCHA**, los participantes realizarán un recorrido de 50 metros valorándose la ejecución técnica.
10. **VELOCIDAD RESISTENCIA 10X10M.** (Circuito de ida y vuelta) puntuando por tiempos.

Inscripción Previa: hasta el miércoles anterior a las 14 horas.

<https://www.facv.es/ficha-espacio/Juegos-Deportivos-Municipales-Valencia-2025-26/es/2/445/2>

➤ PRUEBAS PARA LA COMPETICIÓN POR EQUIPOS ALEVÍN.

Los equipos de 4 participantes realizarán la prueba de fondo con liebre además de dos pruebas y la prueba de ritmos.

Hora: 10.00 HORAS Fecha: **22-11-25** Lugar: Tramo III.

1. **RESISTENCIA 1:** 400 M CON LIEBRE (200M SPRINT) en pequeño grupo corren junto a una liebre, a la que no pueden adelantar hasta que falten 200m para la meta. (1ª prueba de la competición)
2. **CARRERA DE RITMOS.** 400 M. DE CARRERA EN 1,40 DE TIEMPO. Cada 5 segundos de desfase en mayor o menor tiempo se descontará 1 punto del máximo que será 4. El tiempo lo marcará el **tercer** componente del equipo y no se podrá llevar relojes en la prueba. Equipos de 4 a 8 participantes. (Última prueba al concluir el periodo de postas a las 11,30 horas)
3. **VELOCIDAD:** 60 METROS CRONOMETRADOS en grupos de 3-4 participantes de forma individual puntuando en función de la marca.
4. **SALTO DE ALTURA**, carrera libre con tres alturas y tres intentos por Atleta.
5. **SALTO DE LONGITUD**, con 15 metros de carrera y con tres zonas de caída que dan la puntuación.
6. **CIRCUITO**, recorrido con vallas, saltos y velocidad en un espacio de 30 metros para recorrer los obstáculos puntuando por el tiempo realizado.
7. **VELOCIDAD CON VALLAS**, 40 metros con cuatro vallas de 60cm. a 7 metros, puntuando por marcas.
8. **LANZAMIENTO DE PESO LINEAL o ROTACIÓN**,
Con bola de 2 kilos puntuando por zonas de caída.
9. **50 METROS MARCHA**, sobre una línea el niño realizará un recorrido de 50 metros valorando la ejecución técnica.
10. **VELOCIDAD RESISTENCIA 10X10M.** (Circuito de ida y vuelta)
Puntuando por marcas.

Inscripción Previa: hasta el miércoles anterior a las 14 horas.

<https://www.facv.es/ficha-espacio/Juegos-Deportivos-Municipales-Valencia-2025-26/es/2/445/2>

HORARIO DE COMPETICIÓN			
PRUEBA	FINAL INDIVIDUAL P.C. Benjamín/ Alevín		
FECHA	13-12-2025 SÁBADO MAÑANA		
LUGAR	VALENCIA – ESTADIO TURIA		
HORARIO	PRUEBAS		
10h. 00'	60 m.v.	ALEVÍN	
	Longitud	BENJAMÍN G1	FOSO1
	Altura	ALEVIN	
	Peso	BENJAMIN	
10h. 20'	50 m.v.	BENJAMIN	
10h. 25'	Longitud	BENJAMÍN G2	FOSO2
10h. 40'	60 m.l.	ALEVÍN	
10h. 50'	Longitud	BENJAMÍN G3	FOSO1
11h. 00'	50 m.l.	BENJAMÍN	
11h. 20'	500 m.l.	ALEVÍN	
	Peso	ALEVIN	
	Altura	BENJAMIN	
	Longitud	ALEVIN G1	FOSO2
11h. 40'	500 m.l.	BENJAMÍN	
	Longitud	ALEVIN G2	FOSO1
11h. 50'	1000 m.l.	ALEVÍN	
12h. 00'	1000 m.l.	BENJAMÍN	

ALTURA	0,82 – 0,88 - 0,94 – 1,00 - 1,05 + 3 CM
--------	---

Inscripción Previa: hasta el miércoles anterior a las 14 horas.

<https://www.facv.es/ficha-espacio/Juegos-Deportivos-Municipales-Valencia-2025-26/es/2/445/2>

8. 3 NORMATIVA DE AIRE LIBRE

TEMPORADA DE AIRE LIBRE

- A- COMPETICIÓN CADETE-JUVENIL.
- B- COMPETICIÓN INFANTIL.
- C- COMPETICIÓN BENJAMÍN-ALEVÍN.



NORMATIVA GENERAL DE COMPETICIÓN.

- **El calentamiento** de los atletas dentro de la instalación se realizará únicamente en las zonas de césped reservado para ello que servirá como único acceso para la cámara de llamadas. En la misma, sólo accederán atletas participantes y entrenadores autorizados.
- **La entrada de los atletas** participantes será siempre por la **cámara de llamadas** habilitada para las competiciones **exclusivamente en el horario** fijado en la lista de inscritos publicada y horario de competición.
- Los atletas participantes, acompañados por miembros de la organización se dirigirán a la línea de salida en el horario establecido para cada prueba.
- El uso de mascarilla para la carrera es opcional para cada uno de los participantes.
- **Finalizada cada prueba**, los participantes podrán permanecer en las gradas en las zonas habilitadas para los equipos participantes a la espera de las correspondientes premiaciones o la reservada para público en general.

A- COMPETICIÓN CADETE-JUVENIL.

- El programa de competición oficial está dirigido a atletas de categoría **Cadete y Juvenil**
- **Podrán participar los atletas juveniles del Municipio de Valencia que estén en posesión de licencia escolar de promoción para la presente temporada.**
- El sistema de competición comprende las siguientes jornadas:
 - A. Jornada de PRUEBAS COMBINADAS CADETE.**
 - B. Campeonato Equipos CADETE.**
 - C. Final CADETE y Control Juvenil A.L.**

- **Será obligatorio la inscripción previa para la Final Individual, Final Equipos Cadete y la Jornada de Combinadas hasta las 14 horas del martes anterior de cada competición a través de la Intranet RFEA.**

Se accederá a la Intranet de la RFEA a través de las claves de acceso que la FACV proporciona a las entidades federadas. Las entidades no federadas que son únicamente escolares realizarán las inscripciones a través del formulario publicado en el espacio web de los JJMM: <https://www.facv.es/ficha-espacio/Juegos-Deportivos-Municipales-Valencia-2025-26/es/2/445/2>

. Todas las inscripciones serán aceptadas siempre y cuando los atletas estén en posesión de la correspondiente **Licencia de Promoción Escolar y dorsal** correspondiente de los Juegos Municipales del Ayuntamiento de Valencia.

- A- Jornada de Pruebas Combinadas:** la participación será libre para todos los atletas del municipio de Valencia y de la provincia de Valencia inscritos en los Juegos Municipales del Ayuntamiento de Valencia que se inscriban en los plazos establecidos. Para la validez de las marcas, tanto de la combinada como individuales, los atletas tendrán que completar todas las pruebas de la combinada. Junto con la combinada cadete se programarán pruebas individuales Fuera de Concurso. Se aceptarán un máximo de **14 participantes**. Se tendrán en cuenta para la selección de atletas las marcas de combinadas PC y AL de la temporada 2024-25 y de la 2025-26. También se podrán tener en cuenta las marcas individuales destacadas de las mismas temporadas. Se realizarán pruebas de control Cadete y Juvenil. Los atletas que participen en combinadas no podrán hacerlo en los controles. Los atletas participantes en los controles sólo podrán hacer un máximo de 2 pruebas por jornada. Se realizarán pruebas de control Cadete y Juvenil.

B- Final Equipos.

- La participación será libre para todos los equipos que participen con atletas con licencia escolar por el municipio de Valencia.
- Cada entidad participante podrá participar con un único equipo para poder puntuar. Todos los participantes del equipo se inscribirán en la Intranet (máximo de 2 atletas por prueba), así como el resto de atletas participantes Fuera de Concurso.
- Cada equipo tendrá que cubrir como mínimo **9 pruebas**, siendo el número mínimo de participantes de cuatro atletas.
- Cada atleta podrá realizar como máximo **2 pruebas** individuales sin incluir el relevo.
- En los **concursos** al efecto se realizarán **cuatro intentos**.
- Los atletas que no participen como equipo podrán participar fuera de concurso con un máximo de 2 pruebas (siendo un concurso como máximo en el caso de que queden plazas vacantes de los equipos participantes. Máximo un total de 12 atletas).

C- Para la **Final Individual** se entregarán medallas a los tres primeros clasificados de cada prueba. Los atletas de categoría **juvenil** participarán a modo de **control** sin derecho a medallas.

La participación será de un máximo de 2 pruebas.

En los **concursos** al efecto se realizarán **cuatro intentos**, salvo que la organización por motivos de participación pueda determinar otra circunstancia.

No habrá limitación de atletas aceptados en carreras. En todos los concursos se aceptarán las 12 mejores marcas de inscripción (marcas de las temporadas 2024-25 y 2025-26) si bien todos los equipos tendrán 1 plaza reservada si realizan la inscripción.

Podrán participar los atletas juveniles del Municipio de Valencia que tengan Licencia Escolar de Promoción en las pruebas habilitadas en el horario para esta categoría.

- Toda aquella incidencia que no esté reflejada en la presente reglamentación se regirá por las disposiciones generales de la R.F.E.A y por los reglamentos para la competición de la F.A.C.V para la presente temporada 2025-26.

• PRUEBAS AUTORIZADAS POR CATEGORÍAS.

PRUEBAS DE AIRE LIBRE 2025-26

CATEGORÍAS	MASCULINA		FEMENINA	
	Juvenil- Sub18 09 - 10	Cadete-Sub16 11 - 12	Juvenil-Sub18 09- 10	Cadete-Sub16 11 - 12
FASES	MUNICIPAL	MUNICIPAL	MUNICIPAL	MUNICIPAL
CARRERAS LISAS	100 m.l. 200 m.l. 400 m.l. 800 m.l. 1.500 m.l. 3.000 m.l.	100 m.l. 300 m.l. 600 m.l. 1.000 m.l. 3.000 m.l.	100 m.l. 200 m.l. 400 m.l. 800 m.l. 1.500 m.l. 3.000 m.l.	100 m.l. 300 m.l. 600 m.l. 1.000 m.l. 3.000 m.l.
MARCHA	5 KM	5 KM	5 KM	3 KM
VALLAS	110 (0,91) 400 (0,84) 2000 Obs.(0,91)	100 (0,91) 300 (0,84) 1500 Ob.(0,76)	100 (0,76) 400 (0,76) 2000 Ob.(0,76)	100 (0,76) 300 (0,76) 1500 Ob.(0,76)
SALTOS	Altura Pértiga Longitud Triple	Altura Pértiga Longitud Triple	Altura Pértiga Longitud Triple	Altura Pértiga Longitud Triple
LANZAMIENTOS	Peso 5 k Disco 1´5 k Jabalina 700 g Martillo 5 k	Peso 4 k Disco 1 k Jabalina 600 g Martillo 4 k	Peso 3 k Disco 1 k Jabalina 500 g Martillo 3 k	Peso 3 k Disco 800 g Jabalina 500 g Martillo 3 k

***Los atletas Sub20 FC del año 2008 competirán con sus pesos, distancias y vallas reglamentarias**

B- COMPETICIÓN INFANTIL

Fases de Competición.

- La competición se realizará con el control de los jueces de la Delegación de Valencia realizando las pruebas del programa oficial de la FACV para la presente temporada 2025-26.
Los atletas tendrán que tener tramitada la licencia escolar de promoción para la presente temporada.

Será obligatorio la inscripción previa para todas las jornadas hasta las 16 horas del martes anterior de cada competición a través de la Intranet RFEA para los clubes con licencia por la FACV.

Se accederá a la Intranet de la RFEA a través de las claves de acceso que la FACV proporciona a las entidades federadas. Las entidades no federadas que son únicamente escolares realizarán las inscripciones a través del formulario a través del formulario publicado en el espacio web de los JJMM: <https://www.facv.es/ficha-espacio/Juegos-Deportivos-Municipales-Valencia-2025-26/es/2/445/2> . Todas las inscripciones serán aceptadas siempre y cuando los atletas estén en posesión de la correspondiente **Licencia de Promoción y dorsal** correspondiente de los Juegos Municipales del Ayuntamiento de Valencia.

1. Jornada de Pruebas Combinadas: la participación será libre para todos los atletas inscritos en los Juegos Municipales del Ayuntamiento de Valencia que se inscriban en los plazos establecidos. Para la validez de las marcas, tanto de la combinada como individuales, los atletas tendrán que completar todas las pruebas de la combinada. Junto con la combinada infantil se programarán pruebas individuales Fuera de Concurso. Se aceptarán en combinadas un máximo de **24 participantes**. Se tendrán en cuenta para la selección de atletas las marcas de combinadas PC y AL de la temporada 2024-25 y de la 2025-26. Todas las entidades escolares que lo soliciten estarán representadas al menos con un participante. También se podrán tener en cuenta las marcas individuales destacadas de las mismas temporadas. Se realizarán pruebas de control Cadete y Juvenil. Los atletas que participen en combinadas no podrán hacerlo en los controles. Los atletas participantes en los controles sólo podrán hacer un máximo de 2 pruebas por jornada.

2. JORNADA Triatlón Infantil.

Cada atleta infantil sólo se podrá apuntar a 1 sólo triatlón de los programados. El número máximo de participantes por triatlón será de 12.

Los atletas participantes tendrán que participar obligatoriamente en las 3 pruebas respectivas.

3. Final EQUIPOS MIXTO.

- La participación será libre para todos los equipos que participen con atletas con licencia escolar por el municipio de Valencia.
- Cada entidad participante podrá participar con **un único equipo** para poder puntuar como equipo. Todos los atletas participantes como equipo se inscribirán en la Intranet (máximo de 2), así como el resto de atletas participantes Fuera de Concurso.
- Cada equipo tendrá que cubrir como mínimo **11 pruebas**, siendo el número mínimo de participantes de **cinco atletas**.
- Cada atleta podrá realizar como máximo 2 pruebas individuales sin incluir el relevo. **En la prueba de relevos mixto tendrán que participar al menos 2 atletas de categoría femenina.**
- En los concursos al efecto se realizarán cuatro intentos. El máximo de participantes por Entidad en los concursos será de 2. Se podrán inscribir otros atletas F.C. pudiendo ser aceptados hasta un número máximo de 12 participantes en total en el caso de quedar plazas vacantes, por orden de marcas de inscripción
- La clasificación por equipos se realizará conjunta masculina y femenina.
- Los atletas que no participen como equipo podrán participar fuera de concurso con un máximo de 2 pruebas (siendo un concurso como máximo en el caso de que queden plazas vacantes de los equipos participantes. Máximo en total de 12 atletas).

4. Final **INDIVIDUAL**.

- La competición se realizará con el control de los jueces de la Delegación de Valencia realizando las pruebas del programa oficial de la FACV. para la presente temporada 2025-26.
 - La participación será libre para todos los infantiles con licencia escolar municipal.
 - Se entregarán medallas a los tres primeros clasificados de cada prueba.
La participación será de un máximo de 2 pruebas.
En los **concursos** al efecto se realizarán **cuatro intentos**, salvo que la organización por motivos de participación pueda determinar otra circunstancia.
No habrá limitación de atletas aceptados en carreras. En todos los concursos se aceptarán las 12 mejores marcas de inscripción (marcas de las temporadas 2024-25 y 2025-26) si bien todos los equipos tendrán 1 plaza reservada si realizan la inscripción.
 - Todo lo no reflejado en el presente reglamento se regirá según los reglamentos de competición de la FACV para la presente temporada 2025-26.
- **Será obligatorio la inscripción previa para todas las jornadas hasta las 16 horas del martes anterior de cada competición a través de la Intranet RFEA.**

Se accederá a la Intranet de la RFEA a través de las claves de acceso que la FACV proporciona a las entidades escolares federadas. Todas las inscripciones serán aceptadas siempre y cuando los atletas estén en posesión de la correspondiente **Licencia de Promoción Escolar y dorsal** correspondiente, de los Juegos Municipales del Ayuntamiento de Valencia.

PRUEBAS AUTORIZADAS POR CATEGORÍAS.

PRUEBAS DE AIRE LIBRE 2025-26		
	MASCULINA - MIXTA	FEMENINA - MIXTA
CATEGORÍAS	Infantil Sub14 13 - 14	Infantil Sub14 13 - 14
FASES	MUNICIPAL	MUNICIPAL
CARRERAS LISAS	80 m.l. 150 m.l. 500 m.l. 1.000 m.l. 3.000 m.l.	80 m.l. 150 m.l. 500 m.l. 1.000 m.l. 3.000 m.l.
MARCHA	2 KM	2 KM
VALLAS	80 (0,84) 220 (0,76) 1000 Ob. (0,76)	80 (0,76) 220 (0,76)
SALTOS	Altura Pértiga Longitud Triple (carrera máxima de 15m)	Altura Pértiga Longitud Triple (carrera máxima de 15m)
LANZAMIENTOS	Peso 3 k Disco 800 g Jabalina 500 g Martillo 3 k	Peso 3 k Disco 800 g Jabalina 400 g Martillo 3 k

C - COMPETICIÓN BENJAMÍN - ALEVÍN

• ***Fases de Competición***

1- FASE CLASIFICATORIA DE AIRE LIBRE

- Las pruebas vendrán determinadas en función de las distintas categorías participantes: BENJAMÍN y ALEVÍN.
- **Dos tipos de competición:**
 - A. COMPETICIÓN INDIVIDUAL.
 - B. COMPETICIÓN POR EQUIPOS.

2- FASE FINAL DE AIRE LIBRE

- Accederán a la FINAL todos aquellos participantes que hayan conseguido una puntuación mínima en su carné individual tras haber participado en las fases anteriores de Aire Libre. El número de puntos necesario para participar se comunicará por la organización con suficiente antelación.



• **Sistema de Competición**

- El sistema de competición está basado en tres fases diferenciadas donde iniciamos el desarrollo y aprendizaje de las distintas técnicas en los colegios, centros educativos y clubes de atletismo, para llegar a distintas fases de competición donde proponemos actividades más complejas con distintos ejercicios aplicativos, hasta que llegamos al modelo de competición que los niños encontrarán en la competición de nivel provincial.
- Para ello el deportista dispondrá de un carné donde reflejaremos tanto la evolución técnica en las distintas competiciones (puntuando en las competiciones) como en las clases en su escuela de atletismo (puntuado por el monitor). El niño realizará un recorrido con este carné que le llevará a través de todas las actividades y competiciones propuestas a acceder a una FINAL con la que se concluirá el ciclo de competiciones de AIRE LIBRE.
- El carné se entregará en la primera competición INDIVIDUAL de Aire Libre a los monitores para que lo repartan a sus alumnos. En el carné, los monitores tendrán un apartado donde puntuarán a su criterio a sus atletas en distintos apartados.
- En la primera prueba de PISTA que se realiza en el formato INDIVIDUAL, cada uno de los participantes con sus respectivos carnés, irá realizando las pruebas que están programadas para su categoría en un recorrido libre donde podrá participar en cuantas postas desee hasta que concluya el tiempo de participación. El horario previsto será desde la **10,00 hasta las 11,45 horas** en primer turno (Benjamín 2016-17) y desde las **12,00 hasta las 13,45 horas** en segundo turno (Alevín 2014-15), cuando concluya el tiempo se avisará por megafonía y sólo se podrá concluir las postas en que estén en ese momento. La primera prueba será siempre la CARRERA con LIEBRE, donde participarán voluntariamente quien lo desee en 3 grupos como máximo, posteriormente se realizará el recorrido donde cuantas más pruebas se realice más puntos se acumulan, para concluir cuando acabe el tiempo con la prueba de FONDO, carrera por tiempos. Una vez concluya la jornada los monitores subirán los carnés de sus alumnos para que la organización los pueda clasificar conservándolos hasta la próxima competición para que los monitores los recojan.

Recordamos que los monitores pueden llevar el carné preparado con sus puntos sin necesidad de recogerlo en megafonía, pudiendo descargarlo de la página web de la FACV. en el apartado de los Juegos Municipales.

INSCRIPCIONES: Se tendrá que realizar inscripción previa hasta las 14 horas del miércoles anterior a la prueba a través del formulario de inscripciones a través del formulario publicado en el espacio web de los JJMM: <https://www.facv.es/ficha-espacio/Juegos-Deportivos-Municipales-Valencia-2025-26/es/2/445/2>. En la primera prueba de **PISTA** que se realiza en el formato **INDIVIDUAL**, cada uno de los participantes con sus respectivos carnés irá realizando las pruebas que están programadas para su categoría en un recorrido donde podrá participar en cuantas postas desee hasta que concluya el tiempo de participación. El horario previsto será desde las 10,00 hasta las 11,45 horas en horario de primer turno (Benjamín 2016-17) y desde las 12,00 hasta las 13,45 en horario de segundo turno (Alevín 2014-15), el sistema de competición será por rotación de grupos que se establecerá mediante la publicación de los inscritos. La primera prueba será siempre la **Carrera con Liebre**, al concluir esta prueba se realizarán las pruebas de las postas en el orden de rotación sorteado y publicado. Una vez concluya la jornada, los monitores subirán los carnés de sus alumnos para que la organización los pueda clasificar conservándolos hasta la próxima competición para que los monitores los recojan.

- Para la jornada de **PISTA por EQUIPOS**, los monitores subirán a recoger los carnés de sus alumnos para la competición y tendrán que aportar la **ficha de participación COLECTIVA (ANEXO Nº 3)**, donde se reflejará los cuatro participantes de cada equipo, donde tendrán que realizar todos la prueba de FONDO con LIEBRE obligatoriamente, y se repartirán las ocho pruebas previstas para esta competición, a dos por participante, finalizando la competición con la prueba de relevos. El formato será el mismo que en la prueba individual donde se empieza con la prueba de fondo, continuando con las pruebas de postas y finalizando cuando concluya el tiempo (máxima duración una hora y media) con la prueba del circuito con vallas (Jugando al Atletismo). Los equipos estarán integrados por participantes de la misma entidad pero en equipos mixtos para todas las categorías. Al concluir la competición, los monitores subirán los carnés a cabina de megafonía donde se realizará el recuento de los puntos acumulados para la entrega de trofeos para esta competición por equipos, y para determinar la clasificación general de toda la competición sumando todos los puntos acumulados de todas las jornadas.

INSCRIPCIONES: Se tendrá que realizar **inscripción previa** hasta las 14 horas del miércoles anterior a la prueba a través del formulario de inscripciones a través del formulario publicado en el espacio web de los JJMM: <https://www.facv.es/ficha-espacio/Juegos-Deportivos-Municipales-Valencia-2025-26/es/2/445/2> y enviarlo al email sectecnica@facv.es. En el formulario se indicará las **2 pruebas individuales de cada participante**. En el formato de **EQUIPOS**, cada uno de los participantes con sus respectivos carnés (el que no haya participado en jornadas anteriores, la organización le proporcionará un carné con cero puntos acumulados) irá realizando las pruebas asignadas de su equipo. Al finalizar las pruebas individuales comenzarán la prueba final de Ritmos.

- Con la suma de los puntos de los carnés se realizará una clasificación general que será la que determine quienes serán los atletas clasificados para la FASE FINAL INDIVIDUAL, avisando con tiempo la puntuación de corte y los atletas clasificados.
- Antes de empezar la competición de la FASE FINAL INDIVIDUAL, se hará entrega de los premios correspondientes a los primeros clasificados de la puntuación del CARNÉ POR PUNTOS.
- Las puntuaciones para las jornadas de pista será de 3, 2 y 1 punto para las distintas POSTAS, y de 4, 3 y 2 puntos para las pruebas de FONDO Y CIRCUITO.
- **La FASE FINAL INDIVIDUAL** se realizará con los participantes preclasificados, pudiendo participar en dos pruebas individuales. Todos los participantes recibirán un regalo o medalla conmemorativa de participación a parte de las posibles premiaciones que se realicen a los primeros clasificados. La competición se realizará con las pruebas del calendario oficial para las categorías benjamín y alevín, estableciendo clasificaciones individuales para cada prueba y categoría. **Para participar en la Final Individual se realizará la inscripción previa a través de la Intranet RFEA hasta las 14 horas del miércoles anterior a la competición. Finalizado el plazo no se aceptarán nuevas inscripciones o cambios en la misma.** El número máximo de pruebas por atleta será de 2 (siendo posible únicamente un concurso). **Las inscripciones se realizarán a través del formulario Excel publicado presentando obligatoriamente el dorsal escolar en cada una de las pruebas.** Se ampliará información de la prueba próximamente.

HORARIOS DE COMPETICIÓN INFANTIL-CADETE.

AIRE LIBRE 2025-26



HORARIO DE COMPETICIÓN	
PRUEBA	FINAL PRUEBAS COMBINADAS Infantil-Cadete
FECHA	28-29/03/26 TARDE-MAÑANA
LUGAR	VALENCIA – TRAMO IIIº

1ª Jornada - 28 de Marzo de 2026		
MASCULINO	HORARIO	FEMENINO
Jabalina Cad-Juv Control	16:30	100 m.v. Cadete 100 m.v. Cad - Juvenil Control
100 m.l. Cadete 100 m.l. Cad-Juvenil Control	16:50	
	17:00	Altura Cadete
80 m.l. Infantil	17:20	
Peso Cadete	17:25	
	17:30	
Longitud Infantil	17:55	Jabalina Cad-Juv Control
	18:10	400 m.l. Juvenil Control
400 m.l. Juvenil Control	18:20	
	18:30	800 m.l. Juvenil Control
800 m.l. Juvenil Control	18:40	
Peso Infantil	18:50	Peso Cadete
Altura Cadete		
3000 m.l. Juvenil Control	18:50	3000 m.l. Juvenil Control
	19:20	300 m.l. Cadete Control
300 m.l. Cadete Control	19:40	
Disco Cadete	20:30	
2ª Jornada - 39 de Marzo de 2026		
HOMBRES	HORARIO	MUJERES
	9:30	80 m.v. Infantil
	9:45	
80 m.v. Infantil	10:00	Longitud Cadete
		Altura Infantil
100 m.v. Cadete	10:30	
Pértiga Cadete	11:10	
	11:15	Jabalina Cadete
3000 m.l. Infantil Control	11:30	3000 m.l. Infantil Control
Altura Infantil	11:45	Peso Infantil
		500 m.l. Infantil Control
500 m.l. Infantil Control	12:15	
	12:30	600 m.l. Cadete
Jabalina Cadete	13:00	Longitud Infantil
Jabalina Infantil	13:30	
1000 m.l. Cadete	14:00	Jabalina Infantil

ALTURA CADETE MAS	De 9 en 9 Hasta 1,46 - 1,52 - 1,58 - 1,64 - 1,70 + 3 CM
ALTURA CADETE FEM	De 9 en 9 Hasta 1,32 - 1,38 - 1,44 - 1,50 - 1,53 + 3 CM
ALTURA INFANTIL MAS	De 9 en 9 Hasta 1,32 - 1,38 - 1,44 - 1,50 - 1,56 + 3 CM
ALTURA INFANTIL FEM	De 9 en 9 Hasta 1,22 - 1,28 - 1,34 - 1,37 - 1,40 + 3 CM
PÉRTIGA CADETE MAS	De 20 en 20 Hasta 2.60 + 10 CM

Inscripciones CALL ROOM: <https://atletismorfea.es/user/login-registro>

HORARIO DE COMPETICIÓN		
PRUEBA	TRIATLONES INFANTIL + Control 100m.l. Cad-Juv A.L.	
FECHA	18/04/26 TARDE	
LUGAR	VALENCIA – TRAMO III	
MASCULINO	HORARIO	FEMENINO
Longitud B Foso 1	16:30	80 m.l. D - A
80 m.l. D - A	16:50	Longitud B Foso 2
80 m.v. C - A	17:15	
		80 m.v. C - A
Peso D Circulo 1	17:30	Peso D Circulo 1
Jabalina B Pasillo 1		Jabalina B Pasillo 2
Altura C	17:45	
80 m.l. E	18:00	
	18:05	80 m.l. E
100 m.l. Control Cad-Juv	18:20	
Peso A Circulo 1	18:25	Peso A Circulo 2
Disco D		Disco D
	18:35	100 m.l. Control Cad-Juv
	18:45	Altura C
Jabalina E Pasillo 1	19:10	Jabalina E Pasillo 2
1000 m.l. B		
Longitud C	19:15	1000 m.l. B
2Km Marcha E	20:00	2Km Marcha E
		Longitud C

ALTURA	1,03 – 1,09 - 1,15 - 1,21 - 1,27 - 1,33 – 1,36 + 3 CM
---------------	---

Triatlón A	Triatlón B	Triatlón C	Triatlón D	Triatlón E
80m	1000m	80m vallas	80m	2000 Marcha (*)
80m vallas	Longitud	Altura	Peso	80m
Peso	Jabalina	Longitud	Disco	Jabalina

Inscripciones CALL ROOM: <https://atletismorfea.es/user/login-registro>

HORARIO DE COMPETICIÓN	
PRUEBA	FINAL INDIVIDUAL INFANTIL A.L.
FECHA	16/05/26 SÁBADO TARDE
LUGAR	VALENCIA – TRAMO III
HORARIO	PRUEBAS
9:40	2 Km Marcha
10:00	220 m.v.
	Lanzamiento de Martillo
	Triple Salto
	Salto con Pértiga
	Lanzamiento de Jabalina Grupo 1
10:20	500 m.l.
10:40	80 m.v.
10:55	80 m.v.
11:00	Salto de Longitud Grupo 1
11:15	80 m.l.
	Lanzamiento de Jabalina Grupo 2
11:35	1000 m.l.
	Lanzamiento de Disco
	Lanzamiento de Peso
	Salto de Altura
11:55	150 m.l.
12:10	Salto de Longitud Grupo 2
	1000 m.o.

ALTURA	En función de las marcas de inscripción
PÉRTIGA	1,64 + 10 CM

- Los grupos de Altura y Jabalina mixto se establecerán en función de las marcas de inscripción.
- Los grupos de Peso mixto y Longitud mixto se establecerán por sorteo.
- En los concursos de longitud, triple y peso se realizarán 4 intentos salvo que el número de participantes sea igual o menor a 12 dónde se realizarán 3 intentos + 3 intentos más para las ocho mejores marcas.

Inscripciones CALL ROOM: <https://atletismorfea.es/user/login-registro>

HORARIO DE COMPETICIÓN			
PRUEBA		FINAL INDIVIDUAL Cadete (Control Juvenil). Competición Juvenil – Escolares Municipio de Valencia	
FECHA		18/04/26 MAÑANA	
LUGAR		VALENCIA – TRAMO III	
MASCULINO		HORARIO	FEMENINO
Lanzamiento de Martillo		9:30	Lanzamiento de Martillo
Triple Salto			Triple Salto
Lanzamiento de Peso			
300 m.v. CADETE		10:00	
		10:10	300 m.v. CADETE
600 m.l.		10:20	Lanzamiento de Peso
Lanzamiento de Jabalina			Lanzamiento de Jabalina
			600 m.l.
1000 m.l. CAD-JUV		10:40	
		10:50	1000 m.l. CAD.JUV
300 m.l.		11:00	Salto de Longitud
Salto de Altura			Salto de Altura
			300 m.l.
		11:10	
		11:25	100 m.v. CAD
100 m.v. CAD		11:35	Lanzamiento de Disco
100 m.l. CAD-JUV		11:45	
Salto con Pértiga		12:10	100 m.l. CAD-JUV
Salto de Longitud		12:30	
Lanzamiento de Disco			
ALTURA MASCULINA		1.31 - 1,37 - 1,42 - 1,48 - 1,53 - 1,57 + 3 CM	
ALTURA FEMENINA		1.31 - 1,37 - 1,42 - 1,45 - 1,48 - 1,51 + 2 CM	
PERTIGA MASCULINA		2,05 + 10 CM	

* Recordamos que los atletas Juveniles realizan sus pruebas a modo de CONTROL.

Inscripciones CALL ROOM: <https://atletismorfea.es/user/login-registro>

HORARIO DE COMPETICIÓN		
PRUEBA	FINAL CADETE POR EQUIPOS A.L. + Control Juvenil	
FECHA	09/05/26 TARDE	
LUGAR	VALENCIA – TRAMO III	
MASCULINO	HORARIO	FEMENINO
Salto con Pértiga	16:30	Salto con Pértiga
Salto de Longitud		Salto de Altura
Lanzamiento de Jabalina		
300 m.v.	17:00	
	17:15	300 m.v.
1000 m.l.+Control Juvenil	17:25	Lanzamiento de Jabalina
	17:35	1000 m.l. + Control Juvenil
300 m.l.	17:45	
	17:55	300 m.l.
600 m.l. + Control Juvenil	18:10	Salto de Longitud
Lanzamiento de Disco	18:20	600 m.l. + Control Juvenil
100 m.v.	18:30	Lanzamiento de Peso
110 m.v. Control Juvenil		
Salto de Altura		
	18:45	100 m.v. Cad + Control Juv
100 m.l. + Control Juvenil	19:00	
	19:10	Lanzamiento de Disco
Lanzamiento de Peso	19:20	100 m.l.+ Control Juvenil
4x 100 m.l. + Control Juv	19:45	
	19:55	4x 100 m.l. + Control Juv

*En los concursos se aceptarán inscripciones de atletas juveniles en función de la participación cadete.

* Todos los concursos al efecto se realizarán a 4 intentos

ALTURA MASCULINA	1,09 – 1,14 - 1,20 - 1,25 - 1,30 - 1,34 + 3 CM
ALTURA FEMENINA	1,09 - 1,14 - 1,18 - 1,22 + 3 CM
PERTIGA MASCULINA	1,62 + 20 CM Hasta 2,42 + 10Cm
PÉRTIGA FEMENINA	1,62 + 20 CM Hasta 2,42 + 10Cm

Inscripciones CALL ROOM: <https://atletismorfea.es/user/login-registro>

HORARIO DE COMPETICIÓN		
PRUEBA	FINAL INFANTIL POR EQUIPOS MIXTO A.L.	
FECHA	09/05/26 SÁBADO MAÑANA	
LUGAR	VALENCIA – TRAMO III	
HORARIO	PRUEBAS	
10:00	220 m.v	
	Salto de Altura	
	Lanzamiento de Jabalina G1	
	Salto con Pértiga	
	Salto de longitud G1	
10:35	1000 m.l.	
10:50	150 m.l.	
11:10	Salto de Longitud G2	
	500 m.l.	
11:20	Lanzamiento de Jabalina G2	
	Lanzamiento de Martillo	
11:30	Lanzamiento de Peso	
11:35	80 m.l.	
12:00	2000 m. Marcha	
12:15	80 m.v.	
12:45	4x 80 m.l. Mixto*	

*Los equipos de relevos mixtos estarán compuestos al menos por 2 chicas.

La clasificación por equipos se realizará mixta conjunta sumando todas las pruebas.

* Todos los concursos al efecto se realizarán a 4 intentos

ALTURA	1,09 - 1,14 - 1,18 - 1,22 + 3 CM
PERTIGA	1,62 + 10 CM

Inscripciones CALL ROOM: <https://atletismorfea.es/user/login-registro>

C - COMPETICIÓN BENJAMÍN - ALEVÍN

• ***Fases de Competición***

3- FASE CLASIFICATORIA DE AIRE LIBRE

- Las pruebas vendrán determinadas en función de las distintas categorías participantes: BENJAMÍN y ALEVÍN.
- **Dos tipos de competición:**
 - A. COMPETICIÓN INDIVIDUAL.
 - B. COMPETICIÓN POR EQUIPOS.

4- FASE FINAL DE AIRE LIBRE

- Accederán a la FINAL todos aquellos participantes que hayan conseguido una puntuación mínima en su carné individual tras haber participado en las fases anteriores de Aire Libre. El número de puntos necesario para participar se comunicará por la organización con suficiente antelación.



• **Sistema de Competición**

- El sistema de competición está basado en tres fases diferenciadas donde iniciamos el desarrollo y aprendizaje de las distintas técnicas en los colegios, centros educativos y clubes de atletismo, para llegar a distintas fases de competición donde proponemos actividades más complejas con distintos ejercicios aplicativos, hasta que llegamos al modelo de competición que los niños encontrarán en la competición de nivel provincial.
- Para ello el deportista dispondrá de un carné donde reflejaremos tanto la evolución técnica en las distintas competiciones (puntuando en las competiciones) como en las clases en su escuela de atletismo (puntuado por el monitor). El niño realizará un recorrido con este carné que le llevará a través de todas las actividades y competiciones propuestas a acceder a una FINAL con la que se concluirá el ciclo de competiciones de AIRE LIBRE.
- El carné se entregará en la primera competición INDIVIDUAL de Aire Libre a los monitores para que lo repartan a sus alumnos. En el carné, los monitores tendrán un apartado donde puntuarán a su criterio a sus atletas en distintos apartados.
- En la primera prueba de **PISTA** que se realiza en el formato **INDIVIDUAL**, cada uno de los participantes con sus respectivos carnés, irá realizando las pruebas que están programadas para su categoría en un recorrido libre donde podrá participar en cuantas postas desee hasta que concluya el tiempo de participación. El horario previsto será desde la **10,00 hasta las 11,45 horas** en primer turno (Benjamín 2016-17) y desde las **12,00 hasta las 13,45 horas** en segundo turno (Alevín 2014-15), cuando concluya el tiempo se avisará por megafonía y sólo se podrá concluir las postas en que estén en ese momento. La primera prueba será siempre la CARRERA con LIEBRE, donde participarán voluntariamente quien lo desee en 3 grupos como máximo, posteriormente se realizará el recorrido donde cuantas más pruebas se realice más puntos se acumulan, para concluir cuando acabe el tiempo con la prueba de FONDO, carrera por tiempos. Una vez concluya la jornada los monitores subirán los carnés de sus alumnos para que la organización los pueda clasificar conservándolos hasta la próxima competición para que los monitores los recojan.

Recordamos que los monitores pueden llevar el carné preparado con sus puntos sin necesidad de recogerlo en megafonía, pudiendo descargarlo de la página web de la FACV. en el apartado de los Juegos Municipales.

INSCRIPCIONES: Se tendrá que realizar inscripción previa hasta las 14 horas del miércoles anterior a la prueba a través del formulario de inscripciones a través del formulario publicado en el espacio web de los JJMM: <https://www.facv.es/ficha-espacio/Juegos-Deportivos-Municipales-Valencia-2025-26/es/2/445/2> y enviarlo al email sectecnica@facv.es. En la primera prueba de **PISTA** que se realiza en el formato **INDIVIDUAL**, cada uno de los participantes con sus respectivos carnés irá realizando las pruebas que están programadas para su categoría en un recorrido donde podrá participar en cuantas postas desee hasta que concluya el tiempo de participación. El horario previsto será desde las 10,00 hasta las 11,45 horas en horario de primer turno (Benjamín 2016-17) y desde las 12,00 hasta las 13,45 en horario de segundo turno (Alevín 2014-15), el sistema de competición será por rotación de grupos que se establecerá mediante la publicación de los inscritos. La primera prueba será siempre la **Carrera con Liebre**, al concluir esta prueba se realizarán las pruebas de las postas en el orden de rotación sorteado y publicado. Una vez concluya la jornada, los monitores subirán los carnés de sus alumnos para que la organización los pueda clasificar conservándolos hasta la próxima competición para que los monitores los recojan.

- Para la jornada de **PISTA por EQUIPOS**, los monitores subirán a recoger los carnés de sus alumnos para la competición y tendrán que aportar la **ficha de participación COLECTIVA (ANEXO N° 3)**, donde se reflejará los cuatro participantes de cada equipo, donde tendrán que realizar todos la prueba de FONDO con LIEBRE obligatoriamente, y se repartirán las ocho pruebas previstas para esta competición, a dos por participante, finalizando la competición con la prueba de relevos. El formato será el mismo que en la prueba individual donde se empieza con la prueba de fondo, continuando con las pruebas de postas y finalizando cuando concluya el tiempo (máxima duración una hora y media) con la prueba del circuito con vallas (Jugando al Atletismo). Los equipos estarán integrados por participantes de la misma entidad pero en equipos mixtos para todas las categorías. Al concluir la competición, los monitores subirán los carnés a cabina de megafonía donde se realizará el recuento de los puntos acumulados para la entrega de trofeos para esta competición por equipos, y para determinar la clasificación general de toda la competición sumando todos los puntos acumulados de todas las jornadas.

INSCRIPCIONES: Se tendrá que realizar **inscripción previa** hasta las 14 horas del miércoles anterior a la prueba a través del formulario de inscripciones a través del formulario publicado en el espacio web de los JJMM: <https://www.facv.es/ficha-espacio/Juegos-Deportivos-Municipales-Valencia-2025-26/es/2/445/2> y enviarlo al email sectecnica@facv.es. **En el formulario se indicará las 2 pruebas individuales de cada participante.** En el formato de **EQUIPOS**, cada uno de los participantes con sus respectivos carnés (el que no haya participado en jornadas anteriores, la organización le proporcionará un carné con cero puntos acumulados) irá realizando las pruebas asignadas de su equipo. El horario previsto será desde las 10,00 hasta las 12,00 horas. Al finalizar las pruebas individuales comenzarán la prueba final de Ritmos.

- Con la suma de los puntos de los carnés se realizará una clasificación general que será la que determine quienes serán los atletas clasificados para la FASE FINAL INDIVIDUAL, avisando con tiempo la puntuación de corte y los atletas clasificados.
- Antes de empezar la competición de la FASE FINAL INDIVIDUAL, se hará entrega de los premios correspondientes a los primeros clasificados de la puntuación del CARNÉ POR PUNTOS.
- Las puntuaciones para las jornadas de pista será de 3, 2 y 1 punto para las distintas POSTAS, y de 4, 3 y 2 puntos para las pruebas de FONDO Y CIRCUITO.
- **La FASE FINAL INDIVIDUAL** se realizará con los participantes preclasificados, pudiendo participar en dos pruebas individuales. Todos los participantes recibirán un regalo o medalla conmemorativa de participación a parte de las posibles premiaciones que se realicen a los primeros clasificados. La competición se realizará con las pruebas del calendario oficial para las categorías benjamín y alevín, estableciendo clasificaciones individuales para cada prueba y categoría. **Para participar en la Final Individual se realizará la inscripción previa a través del formulario de inscripciones hasta las 14 horas del miércoles anterior a la competición. Finalizado el plazo no se aceptarán nuevas inscripciones o cambios en la misma.** El número máximo de pruebas por atleta será de 2 (siendo posible únicamente un concurso). **Las inscripciones se realizarán a través del formulario Excel publicado presentando obligatoriamente el dorsal escolar en cada una de las pruebas.**

FASE FINAL BENJAMÍN-ALEVÍN DE AIRE LIBRE

- Accederán a la **FINAL** todos aquellos participantes que hayan conseguido una **puntuación mínima en su carné individual** tras haber participado en la fase clasificatoria. El número de puntos necesario para participar se comunicará por la organización con suficiente antelación.
- La competición será individual y conjunta masculina y femenina. **Las inscripciones en la Final Individual se realizarán hasta las 14 horas del miércoles anterior a la competición. Finalizado el plazo no se aceptarán nuevas inscripciones o cambios en la misma. El número máximo de pruebas por atleta será de 2 (siendo posible únicamente un concurso). Las inscripciones se realizarán previamente a través de formulario Excel publicado presentando obligatoriamente el dorsal escolar en cada una de las pruebas.** Se ampliará información de la prueba próximamente.

Formulario de inscripciones publicado en el espacio web de los JJMM:

<https://www.facv.es/ficha-espacio/Juegos-Deportivos-Municipales-Valencia-2025-26/es/2/445/2>

- En los concursos se realizarán los intentos en función de la participación según la siguiente distribución.
 - Hasta 8 participantes: 6 intentos
 - Hasta 12 participantes: 3 intentos + 3 de mejora las 8 mejores marcas.
 - Hasta 16 participantes: 4 intentos
 - 17 participantes y más: 3 intentos
- Al concluir cada prueba se procederá a la entrega de medallas a todos los participantes. Cada atleta tendrá derecho a una única medalla independientemente de las pruebas que haya participado y de otros premios que tenga previsto la organización.
- Las marcas estarán controladas por la organización, publicándose la semana posterior en el espacio web de los juegos municipales pero sin ser vinculantes para ranking.
- Recordamos que antes de comenzar la competición se hará entrega de los premios de la FASE CLASIFICATORIA del carné de puntos.

FASE CLASIFICATORIA DE AIRE LIBRE

- Las pruebas vendrán determinadas en función de las distintas categorías participantes, BENJAMÍN y ALEVÍN.

1. COMPETICIÓN BENJAMÍN:

➤ **PRUEBAS PARA LA COMPETICIÓN INDIVIDUAL.**

Cada participante puede realizar cuantas pruebas desee en el tiempo establecido.

Hora: 10,00 HORAS. Fecha: 07-03-26 (Sábado Mañana).Lugar:Tramo III.

- RESISTENCIA 1:** 500 M CON LIEBRE (200M SPRINT) en pequeño grupo corren junto a una liebre, a la que no pueden adelantar hasta que falten 200m para la meta (1ª prueba a las 10,00 horas).
- CARRERA DE RITMOS.** 400 M. DE CARRERA EN 1,50 DE TIEMPO. Cada 5 segundos de desfase en mayor o menor tiempo se descontará 1 punto del máximo que será 4. El tiempo lo marcará el **tercer** componente del equipo y no se podrá llevar relojes en la prueba. Equipos de 4 participantes. (Última prueba al concluir el periodo de postas a las 11,30 horas).
- VELOCIDAD:** 50 METROS cronometrados de 4 en 4 puntuando en función de la marca.
- SALTO DE ALTURA:** carrera limitada (3x6m) con caída libre en la colchoneta, tres alturas con tres intentos.
- SALTO DE LONGITUD:** con 15 metros de carrera máxima con tres zonas de caída que determinan los puntos, con tres intentos por atleta.
- LANZAMIENTO DE PELOTA:** puntuando por zonas de caída con tres intentos por atleta.
- VELOCIDAD CON VALLAS:** 40 metros con cuatro vallas de 50cm a 6 metros, puntuando por marcas.
- LANZAMIENTO DE PESO DE PARADO:** (2 intentos) Con bola de 2 kilos puntuando por zonas de caída. Se realizarán 3 lanzamientos sumando las distancias y se lanzará desde el punto de caída.
- 50 METROS MARCHA:** el niño realizará un recorrido de 50 metros valorando la ejecución técnica y el tiempo realizado.

Tablas y Medidas/Carné por Puntos/Inscripciones

<https://www.facv.es/ficha-espacio/Juegos-Deportivos-Municipales-Valencia-2025-26/es/2/445/2>

➤ **PRUEBAS PARA LA COMPETICIÓN POR EQUIPOS BENJAMÍN.**

Los equipos de 4 participantes realizarán la prueba de fondo con liebre además de dos pruebas y el relevo.

Hora: 10.00 HORAS. Fecha: 28-03-26 (sábado mañana) Lugar: Tramo III.

1. **RESISTENCIA 1:** 500 m con liebre (200m sprint) en pequeño grupo corren junto a una liebre, a la que no pueden adelantar hasta que falten 200m para la meta. (1ª prueba de la competición 10,00 h).

2. **RELEVO EN CIRCUITO DE 4 PARTICIPANTES:** se puntuará por tiempos. Circuito 1 (jugando al atletismo).

3. **VELOCIDAD:** 50 metros cronometrados de 4 en 4 participantes puntuando en función de la marca.

4. **SALTO DE ALTURA:** carrera sin limitación con caída libre en la colchoneta con tres alturas y tres intentos por atleta.

5. **SALTO DE LONGITUD:** limitado a 15 metros de carrera, con cuatro zonas de caída que dan la puntuación y con dos intentos por atleta.

6. **LANZAMIENTO DE PELOTA:** puntuando por zonas de caída y lanzando con tres pasos como máximo con dos intentos.

7. **VELOCIDAD CON VALLAS:** 50m con 4 vallas de 50cm a 6 metros. Puntuación en función de la marca conseguida.

8. **LANZAMIENTO DE PESO COMPLETO:** dos intentos con la bola de 2 kilos puntuando por zonas de caída.

9. **50 METROS MARCHA:** el niño realizará un recorrido de 50 metros valorando la ejecución técnica y el tiempo realizado.

10. **SALTO CON PÉRTIGA:** caída en foso de longitud por zonas de puntuación (8metros de carrera máxima).

Tablas y Medidas/Carné por Puntos/Inscripciones

<https://www.facv.es/ficha-espacio/Juegos-Deportivos-Municipales-Valencia-2025-26/es/2/445/2>

2. COMPETICIÓN ALEVÍN:

➤ PRUEBAS PARA LA COMPETICIÓN INDIVIDUAL.

Cada participante puede realizar cuantas pruebas desee en el tiempo establecido.

Hora: 12.00 HORAS.Fecha: 07-03-26 (Sábado mañana).Lugar: Tramo III.

1. **RESISTENCIA 1:** 500 M CON LIEBRE (200M SPRINT) en pequeño grupo corren junto a una liebre, a la que no pueden adelantar hasta que falten 200m para la meta (1ª prueba a las 12,00 horas).
2. **CARRERA DE RITMOS.** 400 M. DE CARRERA EN 1,40 DE TIEMPO. Cada 5 segundos de desfase en mayor o menor tiempo se descontará 1 punto del máximo que será 4. El tiempo lo marcará el **tercer** componente del equipo y no se podrá llevar relojes en la prueba. Equipos de 4 participantes. (Última prueba al concluir el periodo de postas a las 13,30 horas).
3. **VELOCIDAD:** 60 METROS cronometrados de 4 en 4 participantes puntuando en función de la marca.
4. **SALTO DE ALTURA:** carrera completa con caída libre en la colchoneta con tres alturas y tres intentos por atleta.
5. **SALTO DE LONGITUD:** limitado a 15 metros de carrera, con cuatro zonas de caída que dan la puntuación con tres intentos por atleta.
6. **VELOCIDAD CON VALLAS:** 40 metros con cuatro vallas de 60cm. 6,5 metros, puntuando por marcas.
7. **LANZAMIENTO DE PELOTA:** puntuando por zonas de caída, lanzando con tres pasos como máximo y con tres intentos por atleta.
8. **LANZAMIENTO DE PESO:** tres intentos con bola de 2 kilos puntuando por zonas de caída.
9. **50 METROS MARCHA,** el atleta realizará un recorrido de 50 metros valorando la ejecución técnica y el tiempo realizado.
10. **SALTO CON PÉRTIGA:** caída en foso de longitud por zonas de puntuación (8metros de carrera máxima).

Tablas y Medidas/Carné por Puntos/Inscripciones

<https://www.facv.es/ficha-espacio/Juegos-Deportivos-Municipales-Valencia-2025-26/es/2/445/2>

- **PRUEBAS PARA LA COMPETICIÓN POR EQUIPOS ALEVÍN.**
Los equipos de 4 participantes realizarán la prueba de fondo con liebre además de dos pruebas y el relevo.

Hora: 10,00 HORAS. Fecha: 28-03-26 (sábado mañana).Lugar: Tramo III.

1. **RESISTENCIA 1:** 500 M CON LIEBRE (200M SPRINT) en pequeño grupo corren junto a una liebre, a la que no pueden adelantar hasta que falten 200m. para la meta. (1ª prueba de la competición – 10,15 h).
2. **RELEVO EN CIRCUITO DE 4 PARTICIPANTES.** Se puntuará por tiempos. Circuito 1 (Jugando al Atletismo).
3. **VELOCIDAD:** 60 METROS cronometrados de 4 en 4 participantes puntuando en función de la marca.
4. **SALTO DE ALTURA:** carrera sin limitación con caída libre en la colchoneta con tres alturas y tres intentos por atleta.
5. **SALTO DE LONGITUD:** limitado a 15 metros de carrera y cuatro zonas de caída que dan la puntuación.
6. **LANZAMIENTO DE DISCO:** de 600 gramos, con tres intentos en total y puntuando por zonas de caídas.
7. **VELOCIDAD CON VALLAS:** 40 METROS con tres vallas de 60 cm a 6,5 metros, puntuando por marcas.
8. **LANZAMIENTO DE PESO COMPLETO:** tres intentos con la bola de 2 kilos puntuando por zonas de caída.
9. **50 METROS MARCHA:** el atleta realizará un recorrido de 50 metros valorando la ejecución técnica y el tiempo realizado.
10. **SALTO CON PÉRTIGA:** caída en foso de longitud por zonas de puntuación (8metros de carrera máxima).

Tablas y Medidas/Carné por Puntos/Inscripciones

<https://www.facv.es/ficha-espacio/Juegos-Deportivos-Municipales-Valencia-2025-26/es/2/445/2>

FASE FINAL BENJAMÍN-ALEVÍN DE AIRE LIBRE

- Accederán a la **FINAL** todos aquellos participantes que hayan conseguido una **puntuación mínima en su carné individual** tras haber participado en la fase clasificatoria. El número de puntos necesario para participar se comunicará por la organización con suficiente antelación.
- La competición será individual y conjunta masculina y femenina. **Las inscripciones en la Final Individual se realizarán hasta las 14 horas del miércoles anterior a la competición. Finalizado el plazo no se aceptarán nuevas inscripciones o cambios en la misma. El número máximo de pruebas por atleta será de 2 (siendo posible únicamente un concurso). Las inscripciones se realizarán previamente a través de formulario Excel publicado presentando obligatoriamente el dorsal escolar en cada una de las pruebas.** Se ampliará información de la prueba próximamente.
- Formulario de inscripciones: <http://www.facv.es/upload/reglamentos/inscripcionescampeonatos.xls>
- En los concursos se realizarán los intentos en función de la participación según la siguiente distribución.
 - Hasta 8 participantes: 6 intentos
 - Hasta 12 participantes: 3 intentos + 3 de mejora las 8 mejores marcas.
 - Hasta 16 participantes: 4 intentos
 - 17 participantes y más: 3 intentos
- Al concluir cada prueba se procederá a la entrega de medallas a todos los participantes. Cada atleta tendrá derecho a una única medalla independientemente de las pruebas que haya participado y de otros premios que tenga previsto la organización.
- Las marcas estarán controladas por la organización, publicándose la semana posterior en el espacio web de los juegos municipales pero sin ser vinculantes para ranking.
- Recordamos que antes de comenzar la competición se hará entrega de los premios de la FASE CLASIFICATORIA del carné de puntos.

HORARIO DE COMPETICIÓN	
PRUEBA	FINAL INDIVIDUAL A.L. Benjamín/ Alevín.
FECHA	25/04/26 SÁBADO MAÑANA
LUGAR	VALENCIA – ESTADIO TURIA
HORARIO	PRUEBAS
10h. 00	60 m.v. ALEVÍN
	Longitud ALEVÍN Grupo 1
	Longitud ALEVÍN Grupo 2
	Altura BENJAMÍN Grupo 1
	Pelota BENJAMIN
	Altura BENJAMÍN Grupo 2
10h. 20	50 m.v. BENJAMÍN
10h. 40	60 m.l. ALEVÍN
11h. 00	Martillo/Disco ALEVIN-BENJ.
11h. 05	50 m.l. BENJAMÍN
	Peso ALEVIN-BENJ.
	Altura ALEVÍN
	Longitud BENJAMÍN Grupo 1
	Longitud BENJAMÍN Grupo 2
11h. 25	500 m.l. ALEVÍN
11h. 35	500 m.l. BENJAMÍN
11h. 45	1000 m.l. ALEVIN -BENJAMÍN

ALTURA ALEVIN	0,90 - 0,98 – 1,05 - 1,10 + 3 CM
ALTURA BENJAMIN	0,82 - 0,90 - 0,95 - 1,00 + 3 CM

Inscripciones;

<https://www.facv.es/ficha-espacio/Juegos-Deportivos-Municipales-Valencia-2025-26/es/2/445/2>

9- ANEXOS

FICHAS DE PARTICIPACIÓN E INSCRIPCIONES



ANEXO I

FICHA DE PARTICIPACIÓN DE PISTA COLECTIVA POR EQUIPOS
BENJAMIN Y ALEVIN –CARNÉ POR PUNTOS

FASE LOCAL JJMM AYUNTAMIENTO VALENCIA
CTO. POR EQUIPOS (FICHA COLECTIVA).

EQUIPO: _____ **CATEGORÍA:** _____

Atleta1 _____ **Atleta2** _____

PRUEBA 1 _____ FONDO _____ PTOS _____ PRUEBA 1 _____ FONDO _____ PTOS _____

PRUEBA 2 _____ PTOS _____ PRUEBA 2 _____ PTOS _____

PRUEBA 3 _____ PTOS _____ PRUEBA 3 _____ PTOS _____

PRUEBA 4 _____ RELEVO _____ PTOS _____ PRUEBA 4 _____ RELEVO _____ PTOS _____

Atleta3 _____ **Atleta4** _____

PRUEBA 1 _____ FONDO _____ PTOS _____ PRUEBA 1 _____ FONDO _____ PTOS _____

PRUEBA 2 _____ PTOS _____ PRUEBA 2 _____ PTOS _____

PRUEBA 3 _____ PTOS _____ PRUEBA 3 _____ PTOS _____

PRUEBA 4 _____ RELEVO _____ PTOS _____ PRUEBA 4 _____ RELEVO _____ PTOS _____

TOTAL PUNTOS _____ **PUESTO** _____

De conformidad con la Ley Orgánica 15/1999, de 13 de diciembre de Protección de Datos Personales y a través de la cumplimentación del presente formulario, Vd. presta su consentimiento para el tratamiento de sus datos personales facilitados, que serán incorporados a un fichero titularidad de la **FEDERACIÓN DE ATLETISMO DE LA COMUNIDAD VALENCIANA**, inscrito en el Registro General de la Agencia Española de Protección de Datos, cuya finalidad es la gestión y mantenimiento de datos para el desarrollo de las competiciones de diverso ámbito, incluidas las fichas, inscripciones, resultados, rankings, records, circulares, notas informativas, informes, memorias deportivas y cualquier otra actividad, documento y publicación relacionada con las competiciones.

Asimismo, Vd. autoriza a la **FEDERACIÓN DE ATLETISMO DE LA COMUNIDAD VALENCIANA** a la divulgación e incorporación al fichero de sus datos, incluidos los que se pongan de manifiesto en el desarrollo y resultado de la competición. Estos podrán ser difundidos a través de la página/sitio Web de la **FEDERACIÓN DE ATLETISMO DE LA COMUNIDAD VALENCIANA** y/o publicaciones en sus diversos soportes con fines relacionados con el deporte y para la gestión y desarrollo de cualquier actividad de la **FEDERACIÓN DE ATLETISMO DE LA COMUNIDAD VALENCIANA**.

Le informamos que sus datos podrán ser comunicados o cedidos a la **GENERALITAT VALENCIANA** y **DIRECCIÓN GENERAL DEL DEPORTE**, cuya finalidad será el desarrollo de la actividad deportiva, así como las gestiones necesarias para la realización de la misma. Asimismo, le informamos de que sus datos podrán ser comunicados a la **FUNDACIÓN DEPORTIVA MUNICIPAL DE VALENCIA**, cuya finalidad es gestionar las actividades deportivas y el uso de instalaciones deportivas del Ayuntamiento de Valencia.

Le informamos que sus datos podrán ser comunicados o cedidos a la **REAL FEDERACIÓN ESPAÑOLA DE ATLETISMO** y que estos podrán ser difundidos a través de su página/sitio Web, cuya finalidad será el desarrollo de las competiciones, inscripciones, resultados, rankings, y cualquier otra actividad deportiva.

Le informamos que sus datos también podrán ser comunicados o cedidos a entidades públicas o privadas que mantienen relación o colaboran con la **FEDERACIÓN DE ATLETISMO DE LA COMUNIDAD VALENCIANA**, cuya finalidad es la gestión deportiva y desarrollo de competiciones.

Al mismo tiempo Vd. autoriza a poder ser fotografiado y/o grabado en video u otro medio audiovisual para uso informativo y/o promocional de actividades relacionadas con la **FEDERACIÓN DE ATLETISMO DE LA COMUNIDAD VALENCIANA** o con entidades públicas o privadas que mantienen relación con la **FEDERACIÓN DE ATLETISMO DE LA COMUNIDAD VALENCIANA**.

Igualmente le informamos que podrá ejercer los derechos de acceso, rectificación, cancelación y oposición establecidos en dicha Ley. Estos derechos podrán ser ejercitados mediante el envío de una solicitud escrita y firmada acompañada de la fotocopia del DNI u otro documento acreditativo válido, a la **FEDERACIÓN DE ATLETISMO DE LA COMUNIDAD VALENCIANA** en la siguiente dirección: Avenida Pérez Galdós, 25 - 1º. 3ª (46018 – Valencia).

En el caso de atletas menores de 14 años, el padre/madre o tutor del atleta, acepta estas condiciones y queda informado y autoriza el tratamiento de los datos personales indicados.

La **FEDERACIÓN DE ATLETISMO DE LA COMUNIDAD VALENCIANA** cumple con el Deber de Información dispuesto en el artículo 5 de la LOPD, informándoles de los preceptos descritos en los párrafos anteriores.

A advertimos, que la no mediación de respuesta por su parte en un **plazo de 30 días naturales**, se entenderá que usted ha sido informado de su tratamiento de datos de carácter personal por parte de la **FEDERACIÓN DE ATLETISMO DE LA COMUNIDAD VALENCIANA**, y que ha autorizado el tratamiento de los mismos por parte de dicha entidad.



XLII JOCS MUNICIPALS DE L'AJUNTAMENT DE VALÈNCIA
XLII JOCS ESPORTIUS DE LA COMUNITAT VALENCIANA 2023-24



ANEXO III

**REGISTRO DE ENTIDADES DE LA FEDERACIÓN DE ATLETISMO
DE LA COMUNIDAD VALENCIANA (para entidades no federadas).**

Nombre de la Entidad _____

Localidad _____ Provincia _____

Dirección _____ C.P. _____

Teléfono _____ E-Mail _____ C.I.F. _____

Datos del Representante Legal de la Entidad Escolar:

Nombre y Apellidos _____

Cargo _____ Teléfono _____ DNI _____

Como representante legal de la entidad y mayor de edad me comprometo a que se realice un buen uso del servicio de inscripciones y de las aplicaciones y formularios que se pongan a disposición de mi entidad, así como **certifico** que los datos facilitados en el presente documento y en los procesos de inscripción corresponden fielmente a la realidad, que dispongo de autorización de la entidad y de las personas indicadas para realizar los trámites oportunos, que he informado a los interesados relacionados del tratamiento de sus datos de carácter personal reseñados en este documento por parte de la **Federación de Atletismo de la Comunidad Valenciana (FACV)**, y que los interesados han autorizado el tratamiento de los mismos por parte de la FACV.

La **FACV** se reserva el derecho de suspender o dar de baja la cuenta de acceso y el servicio sin previo aviso y cuando estime oportuno. La presente solicitud significa que el solicitante y usuario, aceptan los términos expuestos en el presente documento, el cumplimiento de los reglamentos y normas que emanen de la **FACV**, así como de las leyes vigentes a los efectos oportunos.

Firma.

Sello.

De conformidad con la Ley Orgánica 15/1999, de 13 de diciembre de Protección de Datos Personales y a través de la cumplimentación del presente formulario, Vd. presta su consentimiento para el tratamiento de sus datos personales facilitados, que serán incorporados a un fichero titularidad de la **FEDERACIÓN DE ATLETISMO DE LA COMUNIDAD VALENCIANA**, inscrito en el Registro General de la Agencia Española de Protección de Datos, cuya finalidad es la gestión y mantenimiento de datos para el desarrollo de las competiciones de diverso ámbito, incluidas las fichas, inscripciones, resultados, rankings, records, circulares, notas informativas, informes, memorias deportivas y cualquier otra actividad, documento y publicación relacionada con las competiciones.

Asimismo, Vd. autoriza a la **FEDERACIÓN DE ATLETISMO DE LA COMUNIDAD VALENCIANA** a la divulgación e incorporación al fichero de sus datos, incluidos los que se pongan de manifiesto en el desarrollo y resultado de la competición. Estos podrán ser difundidos a través de la página/sitio Web de la **FEDERACIÓN DE ATLETISMO DE LA COMUNIDAD VALENCIANA** y/o publicaciones en sus diversos soportes con fines relacionados con el deporte y para la gestión y desarrollo de cualquier actividad de la **FEDERACIÓN DE ATLETISMO DE LA COMUNIDAD VALENCIANA**.

Le informamos que sus datos podrán ser comunicados o cedidos a la **GENERALITAT VALENCIANA**, cuya finalidad será el desarrollo de la actividad deportiva, así como las gestiones necesarias para la realización de la misma. Asimismo, le informamos de que sus datos podrán ser comunicados a la **FUNDACIÓN DEPORTIVA MUNICIPAL DE VALENCIA**, cuya finalidad es gestionar las actividades deportivas y el uso de instalaciones deportivas del Ayuntamiento de Valencia.

Le informamos que sus datos podrán ser comunicados o cedidos a la **REAL FEDERACIÓN ESPAÑOLA DE ATLETISMO** y que estos podrán ser difundidos a través de su página/sitio Web, cuya finalidad será el desarrollo de las competiciones, inscripciones, resultados, rankings, y cualquier otra actividad deportiva.

Le informamos que sus datos también podrán ser comunicados o cedidos a entidades públicas o privadas que mantienen relación o colaboran con la **FEDERACIÓN DE ATLETISMO DE LA COMUNIDAD VALENCIANA**, cuya finalidad es la gestión deportiva y desarrollo de competiciones.

Al mismo tiempo Vd. autoriza a poder ser fotografiado y/o grabado en video u otro medio audiovisual para uso informativo y/o promocional de actividades relacionadas con la **FEDERACIÓN DE ATLETISMO DE LA COMUNIDAD VALENCIANA** o con entidades públicas o privadas que mantienen relación con la **FEDERACIÓN DE ATLETISMO DE LA COMUNIDAD VALENCIANA**.

Igualmente le informamos que podrá ejercer los derechos de acceso, rectificación, cancelación y oposición establecidos en dicha Ley. Estos derechos podrán ser ejercitados mediante el envío de una solicitud escrita y firmada acompañada de la fotocopia del DNI u otro documento acreditativo válido, a la **FEDERACIÓN DE ATLETISMO DE LA COMUNIDAD VALENCIANA** en la siguiente dirección: Avenida Pérez Galdós, 25 - 1º, 3ª (46018 - Valencia).

En el caso de menores de 14 años, el padre/madre o tutor acepta estas condiciones y queda informado y autoriza el tratamiento de los datos personales indicados. La **FEDERACIÓN DE ATLETISMO DE LA COMUNIDAD VALENCIANA** cumple con el Deber de Información dispuesto en el artículo 5 de la LOPD, informándoles de los preceptos descritos en los párrafos anteriores, que la no mediación de respuesta por su parte en un plazo de 30 días naturales, se entenderá que usted ha sido informado de su tratamiento de datos de carácter personal por parte de la **FEDERACIÓN DE ATLETISMO DE LA COMUNIDAD VALENCIANA**.

**FICHA DE PARTICIPACIÓN DE PISTA COLECTIVA POR EQUIPOS
 BENJAMIN Y ALEVIN –CARNÉ POR PUNTOS**

FASE LOCAL JJMM AYUNTAMIENTO VALENCIA

CTO. POR EQUIPOS (FICHA COLECTIVA).

EQUIPO: _____ **CATEGORÍA:** _____

Atleta1 _____	Atleta2 _____
PRUEBA 1 _____ FONDO _____ PTOS _____	PRUEBA 1 _____ FONDO _____ PTOS _____
PRUEBA 2 _____ PTOS _____	PRUEBA 2 _____ PTOS _____
PRUEBA 3 _____ PTOS _____	PRUEBA 3 _____ PTOS _____
PRUEBA 4 _____ RELEVO _____ PTOS _____	PRUEBA 4 _____ RELEVO _____ PTOS _____
Atleta3 _____	Atleta4 _____
PRUEBA 1 _____ FONDO _____ PTOS _____	PRUEBA 1 _____ FONDO _____ PTOS _____
PRUEBA 2 _____ PTOS _____	PRUEBA 2 _____ PTOS _____
PRUEBA 3 _____ PTOS _____	PRUEBA 3 _____ PTOS _____
PRUEBA 4 _____ RELEVO _____ PTOS _____	PRUEBA 4 _____ RELEVO _____ PTOS _____
TOTAL PUNTOS _____ PUESTO _____	

**FICHA DE PARTICIPACIÓN DE PISTA COLECTIVA POR EQUIPOS
 BENJAMIN Y ALEVIN –CARNÉ POR PUNTOS**

FASE LOCAL JJMM AYUNTAMIENTO VALENCIA

CTO. POR EQUIPOS (FICHA COLECTIVA).

EQUIPO: _____ **CATEGORÍA:** _____

Atleta1 _____	Atleta2 _____
PRUEBA 1 _____ FONDO _____ PTOS _____	PRUEBA 1 _____ FONDO _____ PTOS _____
PRUEBA 2 _____ PTOS _____	PRUEBA 2 _____ PTOS _____
PRUEBA 3 _____ PTOS _____	PRUEBA 3 _____ PTOS _____
PRUEBA 4 _____ RELEVO _____ PTOS _____	PRUEBA 4 _____ RELEVO _____ PTOS _____
Atleta3 _____	Atleta4 _____
PRUEBA 1 _____ FONDO _____ PTOS _____	PRUEBA 1 _____ FONDO _____ PTOS _____
PRUEBA 2 _____ PTOS _____	PRUEBA 2 _____ PTOS _____
PRUEBA 3 _____ PTOS _____	PRUEBA 3 _____ PTOS _____
PRUEBA 4 _____ RELEVO _____ PTOS _____	PRUEBA 4 _____ RELEVO _____ PTOS _____
TOTAL PUNTOS _____ PUESTO _____	